

Archivo Municipal de  
**FUENTES  
DE LEÓN**



**D**reuillegio De la  
villadelaceudexedel  
pachose delsetto enla  
Realchancilleriade  
Valhd, año de, 1573.  
Despacholojuanmo  
rales. Vesino deladh  
rilla enreintejulio



Archivo Municipal de  
**FUENTES  
DE LEÓN**



**JUNTA DE EXTREMADURA**  
Consejería de Cultura, Turismo, Jóvenes y Deporte



CONSEJERA DE CULTURA, TURISMO Y DEPORTES

*Victoria Bazaga Gazapo*

PRESIDENTE DE LA DIPUTACIÓN DE BADAJOZ

*Miguel Ángel Gallardo Miranda*

DIRECTORA GENERAL DE BIBLIOTECAS, ARCHIVOS Y PATRIMONIO CULTURAL

*Adela Rueda Márquez de la Plata*

DIPUTADO DELEGADO DEL ÁREA DE CULTURA Y DEPORTES

*Ricardo Cabezas Martín*

DIRECCIÓN DEL PROYECTO

*Antonio García Carrasco*

(Jefe de Servicio del Archivo de la Diputación Provincial de Badajoz)

COORDINACIÓN TÉCNICA

*M<sup>a</sup> de las Mercedes Pato Calleja*

(Técnico Superior de Archivos de la Consejería de Cultura, Turismo y Deportes)

EQUIPO TÉCNICO

*Cristina Ambrosio Moreno*

*Isabel María Domínguez Ordoñez*

*Laura Gruart de San Bernabé*

*Eva Haut Ardila*

*Isabel Triguero LLera*

EDITA

Dirección General de Bibliotecas, Archivos y Patrimonio Cultural

DISEÑO Y MAQUETACIÓN (conforme a los 30 primeros volúmenes de la colección  
Archivos Municipales de Extremadura)

*M<sup>a</sup> de las Mercedes Pato Calleja*

Consejería de Cultura, Turismo y Deportes. Mérida, 2024.

## Índice

<u>Archivo Municipal de Fuentes de León</u>	<u>7</u>
<u>Guía del Fondo Municipal</u>	<u>11</u>
<u>Inventario del Fondo Municipal</u>	<u>19</u>











Ayuntamiento de Fuentes de León

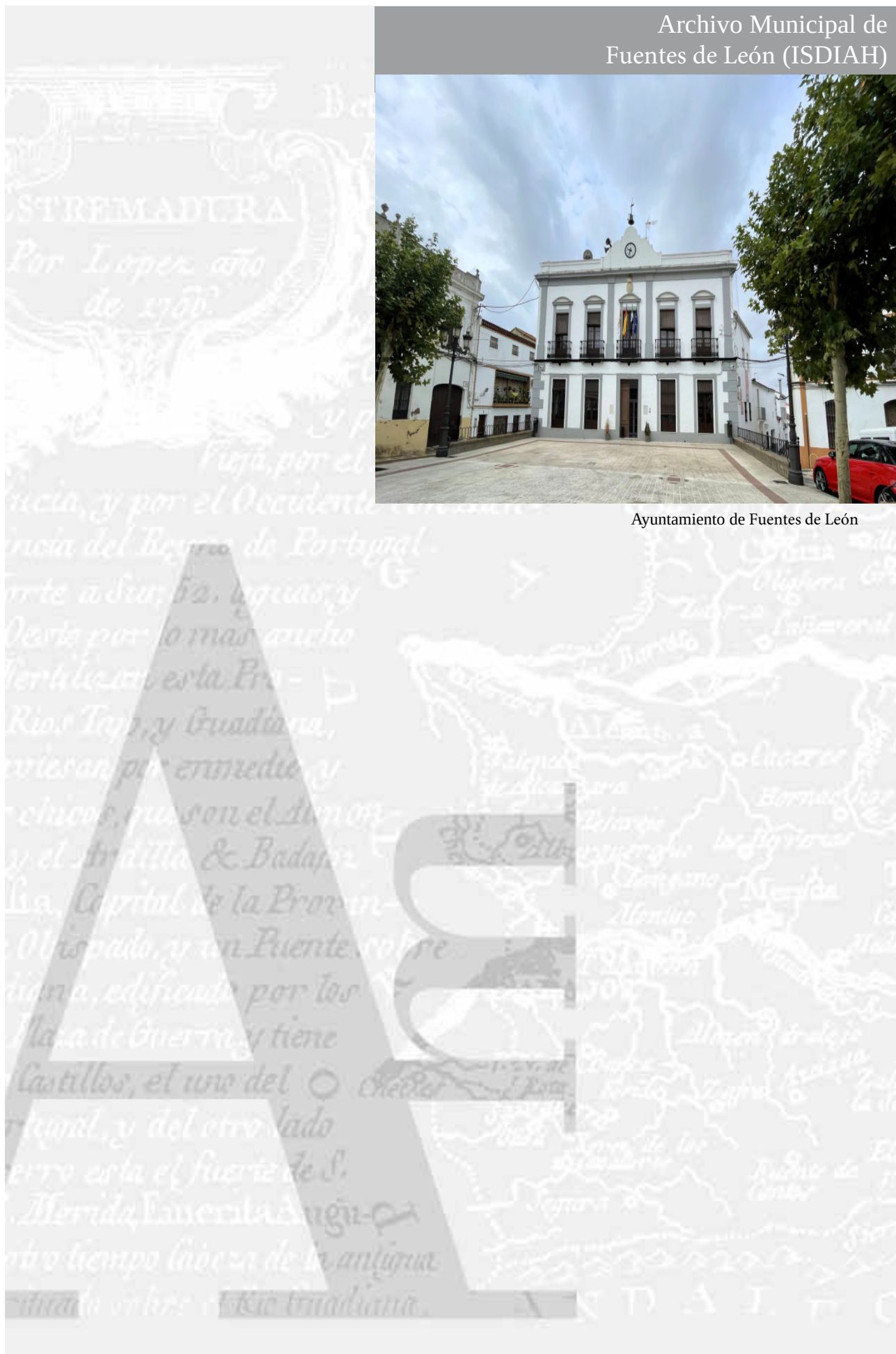



## ÁREA DE IDENTIFICACIÓN.

### Identificador

ES.06055.AMFL/1

### Forma(s) autorizada(s) del nombre

Archivo Municipal de Fuentes de León

### Tipo de institución que conserva los fondos de archivo

Titularidad: Archivo Público de Titularidad Municipal

Gestión: Administración Local

Ciclo Vital: Archivo Histórico; Archivo Intermedio; Archivo Central

Tipología: Archivo Municipal

## ÁREA DE CONTACTO

### Localización y dirección(es)

Plaza de España, 1

06280 Fuentes de León (Badajoz)

Web: [www.fuentesdeleon.es](http://www.fuentesdeleon.es)

### Teléfono, fax, correo electrónico

Teléfono: 924724311-924724325

Fax: 924724161

Correo-e: [ayuntamiento@fuentesdeleon.es](mailto:ayuntamiento@fuentesdeleon.es) - [secretario@fuentesdeleon.es](mailto:secretario@fuentesdeleon.es)

### Personas de contacto

Alcaldesa y un administrativo

## ÁREA DE DESCRIPCIÓN

### Edificio(s)

El Archivo municipal cuenta con un depósito, situado en la segunda planta del antiguo Juzgado de Paz (enfrente de la Casa Consistorial), dotado de estanterías metálicas.

### Fondos y otras colecciones custodiadas

Fondo Municipal y documentación de otras instituciones (escribanías e instituciones políticas)

## ÁREA DE ACCESO

### Horarios de apertura

Horario del Ayuntamiento.

### Condiciones y requisitos para el uso y el acceso

Acceso libre y gratuito previa identificación (DNI o pasaporte)

## ÁREA DE SERVICIOS

### Servicios de ayuda a la investigación

Puede realizarse consultas en línea tanto al inventario en formato pdf: [https://www.dip-badajoz.es/cultura/archivo/asistencia\\_tecnica\\_documentos/inventarios/fuentes\\_de\\_leon.pdf](https://www.dip-badajoz.es/cultura/archivo/asistencia_tecnica_documentos/inventarios/fuentes_de_leon.pdf), como a la base de datos descriptiva: <http://archivo.dip-badajoz.es/portalArchivo/seleccionopac?action=inicio&OP=OP999&usr=consulta&PT=PT000002>. Igualmente podrá accederse a la consulta en línea de las imágenes digitalizadas de los libros de actas de sesiones del Pleno y otros documentos de especial relevancia: [http://www.dip-badajoz.es/cultura/archivo/index.php?seleccion=\\_digital](http://www.dip-badajoz.es/cultura/archivo/index.php?seleccion=_digital)

### Servicios de reproducción

La reproducción queda supeditada al estado de conservación de los documentos y se realizará, previa solicitud, mediante fotocopias e impresión de imágenes digitales. La reproducción de series documentales completas o de un importante volumen documental requerirá de la autorización del Alcalde, así como del uso para la difusión de tales materiales (publicación, exposición, etc.).

**ÁREA DE CONTROL**

**Identificador de la institución**

ES.06055.AMFL/1

**Reglas y/o convenciones**

*ISDIAH –Norma Internacional para la Descripción de Instituciones que Custodian Fondos de Archivo*, 1ª edición, Consejo Internacional de Archivos, 2008.

ESPAÑA. Subdirección General de los Archivos Estatales. *Norma para la elaboración de puntos de acceso normalizados de instituciones, personas, familias, lugares y materias en el sistema de descripción archivística de los Archivos Estatales*.

ISO 8601

**Nivel de detalle**

Descripción parcial

**Fechas de creación, revisión o eliminación**

2023-09-18

**Lenguas(s) y escritura(s)**

Español: spa [ISO 639-2]

**Notas de mantenimiento**

Descripción realizada por Isabel María Domínguez Ordóñez (ADPBA).

**VINCULACIÓN DE LA DESCRIPCIÓN DE LA INSTITUCIÓN QUE CUSTODIA LOS FONDOS DE ARCHIVO CON LOS RECURSOS ARCHIVÍSTICOS Y SUS PRODUCTORES**

**Título e identificador del recurso archivístico relacionado**

Ayuntamiento de Fuentes de León

ES.06055.AMFL/1

**Descripción de la relación**

1- Ayuntamiento de Fuentes de León.

**Fechas de la relación**

1494-

**Forma(s) autorizada(s) del nombre e identificador del registro de autoridad relacionado**

Ayuntamiento de Fuentes de León

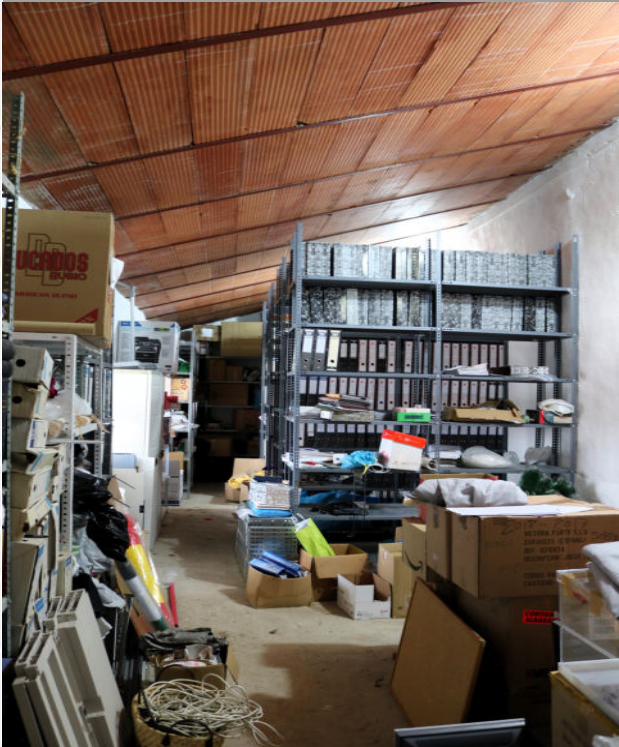

Archivo Municipal de Fuentes de León antes de la elaboración del inventario.

... Betonia,  
... Tiene  
... STREMADURA  
... por e  
... el Rey  
... por el  
... Castilla  
... y parte de  
... Fuera, por el Medio  
... ucia, y por el Occidente con  
... incia del Reyno de Portugal.  
... rre a sus b2. leguas, y  
... Oeste por lo mas ancho  
... fertilidad esta Pro-  
... Rios Tago, y Guadiana,  
... exiesan por enmedio, y  
... rchicos, que son el dionon  
... y el stradilla & Badajoz  
... la, Capital de la Provin-  
... Obispado, y un Puente sobre  
... dia, edificada por los  
... Plaza de Guerra y tiene  
... Castillos, el uno del  
... riginal, y del otro lado  
... erro esta el fuerte de S.  
... Merida Lanerita Augu-  
... ntivo tiempo linceza de la antigua  
... situada sobre el Rio Guadiana.





## **1. ÁREA DE IDENTIFICACIÓN**

### **1.1 Código de referencia**

ES.06055.AMFL/1

### **1.2 Título**

Archivo Municipal de Fuentes de León

### **1.3 Fecha**

1494/2020. Fechas de los documentos comprendidos y descritos en el Programa.

### **1.4 Nivel de descripción**

Fondo.

### **1.5 Volumen y soporte de la unidad de descripción**

1779 unidades de instalación, papel. Se trata de cajas normalizadas de tamaño folio prolongado, a excepción de aquellas unidades físicas (legajos y libros) que por sus dimensiones no tienen cabida en ellas.

## **2. ÁREA DE CONTEXTO**

### **2.1 Nombre del Productor**

Ayuntamiento de Fuentes de León

### **2.2 Historia institucional / Reseña biográfica**

La localidad se halla asentada junto a un cerro conocido antiguamente como «La patá de Dios», y cerca de un arroyo llamado del Judío, en las últimas estribaciones de Sierra Morena, a 741 metros de altitud sobre el nivel del mar y es uno de los pueblos más altos de la provincia, sobre un terreno accidentado y húmedo, pleno de dehesas y vegetación. Por su ubicación, es el último municipio en la zona sur de la región de Extremadura siendo ya la provincia de Huelva la que linda con dicho municipio. Limita con Cañaveral de León y Cumbres Mayores (Huelva) y Segura de León.

Fuentes de León pertenece jurisdiccionalmente al partido judicial de Fregenal de la Sierra desde el año 1834, territorialmente a la comarca de Tentudía e integrada en la mancomunidad de Tentudía. La principal actividad económica está ligada a la ganadería (porcino, vacuno, ovino, avícola). El olivar tradicional siempre ha sido una fuente económica secundaria. Cabe destacar también el auge que ha experimentado el turismo en los últimos años, potenciado mayormente por la designación de las cuevas cercanas al municipio como Monumento Natural.

El municipio tiene una superficie de 109.86 km<sup>2</sup>. La evolución de la población ha sufrido un acusado descenso, pasando de los 5001 habitantes que constaban en el censo de población de 1960 a los 2232 habitantes de la revisión de 1 de enero de 2022.

La presencia humana en Fuentes de León está constatada en diversos yacimientos. En la cueva del agua, apareció en 1983 un enterramiento neolítico datado en el 3500 a. C. Existió también presencia celta en diversos asentamientos como la Sierra de Castro, la zona de Hoyos o la Sierra de la Madrona. La dominación romana dejó su huella en estas tierras, se han descubierto mosaicos, inscripciones funerarias, columnas, y cerámica, lo que hace pensar en un pequeño asentamiento entre los siglos III y IV.

Queda también patente la presencia árabe en estos entornos, donde encontramos el Castillo del Cuerno. Esta presencia se mantuvo hasta 1247-48 cuando es conquistada por tropas cristianas y entregada a la Orden de Santiago, momento desde el que se asienta y funda la población tal y como hoy la conocemos. La historia de la villa permaneció ligada a la Encomienda Mayor de León a la que perteneció hasta 1873.

Según recoge Pascual Madoz, en el Diccionario Geográfico-estadístico-histórico de España y sus posesiones (1846-1850): “Fuentes de León tiene 550 casas de poca elevación y capacidad en su mayor parte con calles anchas y medianamente empedradas, plaza cuadrada en el centro del pueblo, en la cual se hallan las casas capitulares, cárcel, carnicería y en un pequeño soportal hay una escuela de primeras letras con maestro y un pasante a la que concurren 115 niños; un hospital, 2 santuarios, dedicados el uno a Sta. Ana y el otro a la Virgen de la Guía; iglesia parroquial dedicada a Ntra. Sra.



de los Ángeles; un convento de frailes titulado de San Diego; una ermita dedicada a San Onofre y se ven además en varios parajes escombros de otras ermitas tituladas de San Blas, la Cruz, Sta. Lucía y Sta. Marina. Tres fuentes públicas una fuera y 2 dentro de la población, un castillo denominado del Cuerno, el cual está casi destruido existiendo solo el torreón principal, además las ruinas de un antiguo convento de Templarios. El correo se recibe en Segura de León 3 veces a la semana. Se cultiva trigo, centeno, cebada, avena, garbanzos, aceite, vinos tintos y frutas de todas clases abunda principalmente la bellota, con la que se engordan anualmente los puercos; se mantiene ganado lanar, vacuno y cabrío; pero las ganaderías van en decadencia por hallarse cerrado casi todo el terreno; hay mucha caza menor, algunos venados y jabalí, y gran número de animales dañinos especialmente lobos, que causan notables estragos; 19 molinos harineros, 2 de aceite, 5 tahonas. El fondo de propios que consisten en 2 dehesas pobladas de encinas; una llamada del Campo de 800 fanegas de cabida y otra llamada de la Higuera, estas dehesas fueron repartidas al vecindario el año 1842, divididas en 700 suertes". Se desconoce como llegó Fuentes de León a formar parte de la aplicación del Fuero del Baylío, siendo una población aislada y alejada del territorio del Fuero, rodeada de poblaciones en las que no rige dicho Fuero. En opinión de algunos autores, se debe a que el Castillo del Cuerno, situado en la sierra del mismo nombre, dentro del término de Fuentes de León y a unos 5 kms. al sur de su casco urbano, perteneció a la Orden del Temple, lo mismo que un convento templario situado a unos 3 km., al norte del pueblo, es muy probable que sus habitantes tuvieran otorgado el Fuero del Baylío, y que en un momento determinado abandonaran dicho castillo trasladándose a Fuentes, llevando con ellos dicha costumbre.

Extinguido el régimen señorial la legislación de carácter histórico más relevante y significativa que ha regido la actividad del municipio constitucional de Fuentes de León ha sido la siguiente:

- Constitución de 1812, Capítulo I del título VI.
- Ley de 3 de febrero de 1823 de Instrucción para el gobierno económico-político de las provincias.
- Real decreto de 23 de julio de 1835 sobre Arreglo provisional de los Ayuntamientos. Supresión de los regidores perpetuos, etc.
- Ley de 8 de enero de 1845 sobre Organización y atribuciones de los Ayuntamientos.
- Real decreto de 21 de octubre de 1866 de Reforma de la ley de organización y atribuciones de los Ayuntamientos y Gobiernos de provincia.
- Decreto ley de 21 de octubre de 1868 de Organización y atribuciones de los Ayuntamientos en armonía con la Constitución.
- Ley de 20 de agosto de 1870 sobre Organización y atribuciones de los Ayuntamientos.
- Ley de 16 de diciembre de 1876 Mandando que las leyes municipal y provincial de 20 de agosto de 1870 continúen rigiendo con las reformas que comprenden las disposiciones de la presente relativas a su organización y atribuciones.
- Ley de 2 de octubre de 1877 Autorizando al Ministro de la Gobernación para publicar las leyes municipal y provincial incorporando a su texto las reformas comprendidas en la de 10 de diciembre de 1876.
- Real decreto de 15 de diciembre de 1909 sobre Restablecimiento de la integridad de la vigente ley municipal.
- Estatuto municipal de 8 de marzo de 1924.
- Ley de 17 de julio de 1945 de Bases de Régimen Local.
- Decreto de 16 de diciembre de 1950 por el que se aprueba el texto articulado de la Ley de Régimen Local, de 17 de julio de 1945.
- Decreto de 17 de mayo de 1952 de Reglamento de organización, funcionamiento y régimen jurídico de las Corporaciones locales.
- Ley de 3 de diciembre de 1953 sobre modificación de la de bases de Régimen Local de 17 de julio de 1945.
- Decreto de 18 de diciembre de 1953 por el que se aprueban las normas por las que se desarrolla provisionalmente la Ley de Bases de 3 de diciembre de 1953.



- Decreto de 24 de junio de 1955 por el que se aprueba el texto articulado y refundido de las Leyes de Bases de Régimen Local de 17 de julio de 1945 y 3 de diciembre de 1953.

- Ley 41/1975, de 19 de noviembre, de Bases del Estatuto de Régimen Local.

Las leyes básicas en vigor que hoy regulan su funcionamiento, entre otras, son:

- Ley 7/ 1985, de 2 de abril, reguladora de las bases de Régimen Local.

- Real decreto legislativo 781/1986, de 18 de abril, por el que se aprueba el texto refundido de las disposiciones legales vigentes en materia de Régimen Local.

- Real decreto 2568/1986, de 28 de noviembre, por el que se aprueba el Reglamento de Organización, Funcionamiento y Régimen Jurídico de las Entidades Locales.

- Ley 57/2003, de 16 de diciembre, de medidas para la modernización del gobierno local.

- Ley 27/2013, de 27 de diciembre, de racionalización y sostenibilidad de la Administración Local.

En cuanto a las funciones y actividades que la administración municipal debe cumplir, y derivada de ellas la gestión y las series documentales que generan, el artículo 25.2 de la Ley 7/1985 establecía que tiene competencias sobre las siguientes materias:

- a) Seguridad en lugares públicos.
- b) Ordenación del tráfico de vehículos y personas en las vías urbanas.
- c) Protección civil, prevención y extinción de incendios.
- d) Ordenación, gestión, ejecución y disciplina urbanística; promoción y gestión de viviendas; parques y jardines, pavimentación de vías públicas urbanas y conservación de caminos y vías rurales.
- e) Patrimonio histórico-artístico.
- f) Protección del medio ambiente.
- g) Abastos, mataderos, ferias, mercados y defensa de usuarios y consumidores.
- h) Protección de la salubridad pública.
- i) Participación en la gestión de la atención primaria de la salud.
- j) Cementerios y servicios funerarios.
- k) Prestación de los servicios sociales y de promoción y reinserción social.
- l) Suministro de agua y alumbrado público; servicios de limpieza viaria, de recogida y tratamiento de residuos, alcantarillado y tratamiento de aguas residuales.
- ll) Transporte público de viajeros.
- m) Actividades o instalaciones culturales y deportivas; ocupación del tiempo libre; turismo.
- n) Participar en la programación de la enseñanza y cooperar con la administración educativa en la creación, construcción y sostenimiento de los centros docentes públicos, intervenir en sus órganos de gestión y participar en la vigilancia del cumplimiento de la escolaridad obligatoria.

Este artículo ha sido modificado por la Ley 27/2013, de 27 de diciembre, de racionalización y sostenibilidad de la Administración Local en el sentido siguiente:

- a) Urbanismo: planeamiento, gestión, ejecución y disciplina urbanística. Protección y gestión del Patrimonio histórico. Promoción y gestión de la vivienda de protección pública con criterios de sostenibilidad financiera. Conservación y rehabilitación de la edificación.
- b) Medio ambiente urbano: en particular, parques y jardines públicos, gestión de los residuos sólidos urbanos y protección contra la contaminación acústica, lumínica y atmosférica en las zonas urbanas.
- c) Abastecimiento de agua potable a domicilio y evacuación y tratamiento de aguas residuales.
- d) Infraestructura viaria y otros equipamientos de su titularidad.
- e) Evaluación e información de situaciones de necesidad social y la atención inmediata a personas en situación o riesgo de exclusión social.
- f) Policía local, protección civil, prevención y extinción de incendios.
- g) Tráfico, estacionamiento de vehículos y movilidad. Transporte colectivo urbano.
- h) Información y promoción de la actividad turística de interés y ámbito local.
- i) Ferias, abastos, mercados, lonjas y comercio ambulante.

- j) Protección de la salubridad pública.
- k) Cementerios y actividades funerarias.
- l) Promoción del deporte e instalaciones deportivas y de ocupación del tiempo libre.
- m) Promoción de la cultura y equipamientos culturales.
- n) Participar en la vigilancia del cumplimiento de la escolaridad obligatoria y cooperar con las Administraciones educativas correspondientes en la obtención de los solares necesarios para la construcción de nuevos centros docentes. La conservación, mantenimiento y vigilancia de los edificios de titularidad local destinados a centros públicos de educación infantil, de educación primaria o de educación especial.
- ñ) Promoción en su término municipal de la participación de los ciudadanos en el uso eficiente y sostenible de las tecnologías de la información y las comunicaciones.

### **2.3 Historia archivística**

El Archivo de Fuentes de León fue censado por el equipo de la Consejería de Cultura de la Junta de Extremadura del 19 de julio al 31 de agosto de 2000. Según los datos recogidos en el mismo, constaba de 3 cajas, 1470 libros y 617 legajos dispuestos en dos depósitos. Sus fechas extremas: 1480/1990. El 95% de la documentación presentaba un estado de conservación calificado como bueno, el 4% regular y el 1% como malo.

En el año 2001 se publica el “Inventario de los archivos de Tentudía. Fuentes documentales para la historia de la comarca”, llevado a cabo por El Centro de Desarrollo Comarcal de Tentudía (CEDECO-Tentudía), es el resultado de la tercera fase del proyecto “La memoria colectiva de Tentudía”. El trabajo específico consistió en el de recabar y catalogar documentación relacionada con el territorio de la comarca y con cada una de sus poblaciones que la constituyen: Bienvenida, Bodonal de la Sierra, Cabeza la Vaca, Calera de León, Fuentes de Cantos, Fuentes de León, Monesterio, Montemolín y sus pedanías de Pallares y Santa María de Nava y Segura de León.

En los años 2020 y 2023 el Archivo de la Diputación Provincial de Badajoz digitalizó diversos documentos del archivo del municipio, así mismo en el año 2021 se restauró un “libro registros de disposiciones recibidas de 1494”.

Una vez puesto en marcha el Programa de Organización de Archivos Municipales de Extremadura (POAMEX) mediante Convenio suscrito entre la Consejería de Cultura de la Junta de Extremadura y la Diputación Provincial de Badajoz el 3 de octubre de 2005, y tras varias prórrogas, y la posterior aprobación en sesión plenaria de la Diputación de Badajoz de fecha 29 de febrero de 2008 de la posibilidad de suscribir, a tal fin, convenios con los ayuntamientos de la provincia, el Ayuntamiento de Fuentes de León se incorporó al mismo mediante la firma del Convenio con la Diputación de Badajoz el 2 de junio de 2021.

La recogida de documentos y su traslado al Archivo Provincial se efectuó entre los días 12 y 14 de diciembre de 2022. La documentación se encontraba en varias dependencias del edificio de Ayuntamiento aunque, en su mayoría en la segunda planta del antiguo Juzgado de Paz. Una vez devueltos al municipio los días 5 y 7 de septiembre de 2023 los documentos organizados, el Archivo municipal de Fuentes de León fue instalado en la segunda planta del antiguo Juzgado de Paz. Mezclados con los documentos que conforman el fondo municipal que describimos en la Guía e Inventario que publicamos, hemos identificado, durante el proceso de organización, otros pertenecientes a Escribanías.

### **2.4 Forma de ingreso**

Se transfiere directamente desde las oficinas productoras sin atender a ningún procedimiento o requisito técnico previo como la de cumplimentar la hoja de remisión o transferencia.

## **3. ÁREA DE CONTENIDO Y ESTRUCTURA**

### **3.1 Alcance y contenido**

La documentación referente al fondo municipal consta de las distintas series documentales generadas por el ayuntamiento a lo largo de la historia, siguiendo sus funciones de gobierno, administración,

servicio al ciudadano y control económico. En cuanto al ámbito cronológico, se encuentra recogida documentación de fechas comprendidas entre 1494 y 2020, predominando la del siglo XX. Destaca por su importancia legal e histórica la serie documental de “Actas de sesiones del Pleno”. En cuanto a volumen, la documentación municipal más abundante es la correspondiente a Hacienda, que representa cerca del 35 % del total.

### **3.3 Nuevos ingresos**

Al tratarse de un fondo abierto, los nuevos ingresos serán aquellos documentos que se vayan generando, así como aquellos otros que por ser posteriores a los recogidos en el Programa de Organización, o estén dentro de fecha pero no se hayan trasladado por alguna razón, se incorporen al Archivo.

### **3.4 Organización**

La documentación ha sido organizada atendiendo a las funciones y actividades de la institución productora según consta en el “Cuadro de Clasificación” elaborado para el Programa. En cuanto a la ordenación practicada dentro de cada una de las series documentales predomina la cronológica.

## **4. ÁREA DE CONDICIONES DE ACCESO Y USO**

### **4.1 Condiciones de acceso**

Como se establece en la estipulación número 6 del Convenio de Colaboración Diputación de Badajoz-Ayuntamientos, se ha de permitir y facilitar, siempre que no se ponga en riesgo su conservación, la accesibilidad de los ciudadanos a la documentación municipal y/o información, teniendo en cuenta, además, la legislación existente en materia de acceso.

### **4.2 Condiciones de reproducción**

Las que establezca el Ayuntamiento teniendo en cuenta las restricciones impuestas por el estado de conservación de los documentos o por el tipo de información contenida en los mismos.

### **4.3 Lengua / escritura de los documentos**

Español.

### **4.4 Características físicas y requisitos técnicos**

El estado general de la documentación es bueno.

### **4.5 Instrumentos de descripción**

- *Archivos municipales de la provincia de Badajoz* [en línea]: Base de datos elaborada por el equipo de la Diputación Provincial de Badajoz del Programa de Organización de Archivos Municipales de Extremadura desde 2007. [http://www.dip-badajoz.es/cultura/archivo/index.php?seleccion=\\_opac&opc=2](http://www.dip-badajoz.es/cultura/archivo/index.php?seleccion=_opac&opc=2). [Accesible desde 2009-07-14]

- *Censo de archivos municipales de Extremadura*. Mérida: Junta de Extremadura, Consejería de Cultura y Patrimonio, 1999-2003. 5 v. ISBN: 84-7671-518-8.

- *Guía del Archivo Municipal de Fuentes de León (1494/2020)*. Elaborada por el Archivo de la Diputación Provincial de Badajoz en 2023.

- *Inventario del Archivo Municipal de Fuentes de León (1490/2020)* [impreso, cd rom y en línea]: Elaborado por el equipo de la Diputación Provincial de Badajoz del Programa de Organización de Archivos Municipales de Extremadura en 2023. Disponible en internet: [http://www.dipbadajoz.es/cultura/archivo/archivos\\_inventariados/inventario\\_fuentesdeleon.pdf](http://www.dipbadajoz.es/cultura/archivo/archivos_inventariados/inventario_fuentesdeleon.pdf) [Consulta 2023-09-22].

## **5. ÁREA DE DOCUMENTACIÓN ASOCIADA**

### **5.2 Existencia y localización de copias**

Copias digitales de los Registros de actas de sesiones del Pleno, Registros de disposiciones recibidas, Expedientes de deslinde de términos municipales, Catastro del “Marqués de la Ensenada”, Expedientes de reclutamiento y reemplazo, Cuentas de propios y arbitrios y Escrituras públicas en el Ayuntamiento de Fuentes de León, en el Archivo de la Diputación Provincial de Badajoz y en la Junta de Extremadura.

### **5.3 Unidades de descripción relacionadas**

Al ser los Ayuntamientos instituciones vivas, la documentación de los distintos archivos de oficina y la que se gestiona día a día en el de Fuentes de León completaría la ya descrita en el inventario. Además, al tratarse el Ayuntamiento históricamente de una administración de ámbito local, encontramos unidades de descripción relacionadas de tipo complementarias tanto en otros ayuntamientos y Archivos municipales de la provincia de Badajoz, como en aquellas otras instituciones de ámbito provincial o nacional con las que se ha relacionado: Diputación (Archivo Provincial), Gobierno Civil y Delegación de Hacienda (Archivo Histórico Provincial de Badajoz), Dirección General de Administración Local de la Junta de Extremadura (Archivo de la Consejería de Administración Pública y Hacienda), la misma Dirección General de la Administración General del Estado, Fomento y otros (Archivo Histórico Nacional y Archivo General de la Administración), etc.

## **7. ÁREA DE CONTROL DE LA DESCRIPCIÓN**

### **7.1 Nota del archivero**

Descripción realizada por: Isabel Triguero Llera (ADPBA).

### **7.2 Reglas o normas**

Descripción basada en:

- 1) *ISAD(G) : Norma Internacional General de Descripción Archivística: Adoptada por el Comité de Normas de Descripción, Estocolmo, Suecia, 19-22 septiembre 1999* / [versión española de Asunción de Navascués Benlloch ; en colaboración con María Dolores Carnicer Arribas, Blanca Desantes Fernández y Guadalupe Moreno López], 2ª ed. Madrid: Subdirección General de los Archivos Estatales, 2000. 128 p. ISBN: 84-369-3403-2.
- 2) ESPAÑA. MINISTERIO DE CULTURA. *Norma Española de Descripción Archivística (NEDA): 1ª Versión*. [Madrid]: Ministerio de Cultura, [2005].

### **7.3 Fecha (s) de la (s) descripción (es)**

2023-09-22.

## Inventario del Fondo Municipal



Archivo Municipal de Fuentes de León después de la elaboración del Inventario.

STREMADURA  
Por Lopez año  
de 1700.  
Fuera, por el  
ucia, y por el Occidente  
incia del Reyno de Port  
rte a sus 52. leguas, y  
Dezta por lo mas ancho  
tertilidad esta Pro-  
Rios Tago, y Guadiana,  
eviesan por enmedio, y  
elicos, que son el dion  
y el Ardilla & Badajoz  
la, Capital de la Provin-  
Obispado, y en Puente sobre  
diana, edificada por los  
Alcaza de Guerra y tiene  
Castillos, el uno del  
riginal, y del otro lado  
erro esta el fuerte de S.  
Merida lauerita Augu-  
nto tiempo lioeza de la antigua  
situa la sobre el Rio Guadiana.





Descripción	Fechas Extremas	Signatura
<b>01 GOBIERNO</b>		
<b>01.01 CONCEJO / AYUNTAMIENTO</b>		
<i>Expedientes de sesiones</i>		
- Expedientes de sesiones	1923 / 1979 (discontinua)	1
- Expedientes de sesiones	1980 / 1985	2
- Expedientes de sesiones	1986 / 1988	3
- Expedientes de sesiones	1989 / 1991	4
- Expedientes de sesiones	1992 / 1993	5
- Expedientes de sesiones	1994 / 1995	6
- Expedientes de sesiones	1996 / 1997	7
- Expedientes de sesiones	1998 / 1999	8
- Expedientes de sesiones	2000 / 2001	9
- Expedientes de sesiones	2002 / 2003	10
- Expedientes de sesiones	2004	11
- Expedientes de sesiones	2005	12
- Expedientes de sesiones	2006 / 2007	13
- Expedientes de sesiones	2007 / 2008	14
- Expedientes de sesiones	2009 / 2010	15
- Expedientes de sesiones	2011	16
- Expedientes de sesiones	2012 / 2013	17
- Expedientes de sesiones	2013 / 2014	18
<i>Registros de actas de sesiones</i>		
<b>Actas de sesiones</b>		
- Actas de sesiones	1637 / 1699	19/1
- Actas de sesiones	1739 / 1753	19/2
- Actas de sesiones	1755 / 1781	20
- Actas de sesiones	1901	21/1
- Actas de sesiones	1902	21/2
- Actas de sesiones	1903	21/3
- Actas de sesiones	1904	21/4
- Actas de sesiones	1905	21/5
- Actas de sesiones	1906	21/6
- Actas de sesiones	1907	21/7
- Actas de sesiones	1908	21/8
- Actas de sesiones	1909	21/9
- Actas de sesiones	1910	21/10
- Actas de sesiones	1911	21/11
- Actas de sesiones	1912	21/12
- Actas de sesiones	1913	21/13
- Actas de sesiones	1914	21/14
- Actas de sesiones	1915	22/1
- Actas de sesiones	1916	22/2
- Actas de sesiones	1917	22/3
- Actas de sesiones	1918	22/4
- Actas de sesiones	1919	22/5
- Actas de sesiones	1920 / 1921	22/6
- Actas de sesiones	1921	22/7
- Actas de sesiones	1922	22/8
- Actas de sesiones	1934 / 1940	22/9
- Actas de sesiones	1940 / 1946	22/10
- Actas de sesiones	1946 / 1963	23/1
- Actas de sesiones	1965 / 1968	23/2
- Actas de sesiones	1972 / 1983	23/3
- Actas de sesiones	1983 / 1988	24/1
- Actas de sesiones	1988 / 1993	24/2
- Actas de sesiones	1993 / 1999	24/3
- Actas de sesiones	1999 / 2004	25/1
- Actas de sesiones	2003 / 2007	25/2
- Actas de sesiones	2007 / 2011	26/1
- Actas de sesiones	2011 / 2012	26/2
<b>Borrador de sesiones</b>		
- Borrador de sesiones	1984 / 1995	27
- Borrador de sesiones	1995 / 2003	28/1
<b>Minutario de sesiones</b>		
- Minutario de sesiones	1925 / 1966 (discontinua)	28/2
<i>Convenios de colaboración<sup>1</sup></i>		
- Convenios de colaboración	1936 / 2016 (discontinua)	28/3
<i>Registros de disposiciones recibidas<sup>2</sup></i>		
- Registros de disposiciones recibidas	1494	29
- Registros de disposiciones recibidas	1725 / 1781 (discontinua)	30

Descripción	Fechas Extremas	Signatura
- Registros de disposiciones recibidas	1739 / 1782 (discontinua)	31
<b>Expedientes de cargos públicos</b>		
- Expedientes de cargos públicos	1923 / 2017 (discontinua)	32/1
<b>Expedientes de normas municipales</b>		
<b>Cartas municipales</b>		
- Cartas municipales	1925 / 1946 (falta 1926/1945)	32/2
<b>Ordenanzas de gobierno<sup>3</sup></b>		
- Ordenanzas de gobierno	1968 / 1999 (discontinua)	32/3
<b>Ordenanzas fiscales</b>		
- Ordenanzas fiscales	1924 / 1973 (discontinua)	32/4
- Ordenanzas fiscales	1980 / 1990	33
- Ordenanzas fiscales	2001 / 2011	34/1
<b>Reglamentos<sup>4</sup></b>		
- Reglamentos	1899 / 2008 (discontinua)	34/2
<b>Expedientes de agrupaciones municipales</b>		
<b>Mancomunidades<sup>5</sup></b>		
- Mancomunidades	1976 / 2008 (discontinua)	35
- Mancomunidades	2008 / 2011	36
- Mancomunidades	2012 / 2018	37
- Mancomunidades	1993 / 2012 (discontinua)	38
- Mancomunidades	2013 / 2015	39/1
<b>Expedientes de alteración y deslinde de términos municipales</b>		
<b>Deslinde<sup>6</sup></b>		
- Deslinde	1637 / 1838 (discontinua)	39/2
<b>Expedientes de emblemas, honores y distinciones</b>		
- Expedientes de emblemas, honores y Distinciones	1944 / 2004 (discontinua)	39/3
<b>01.02 ALCALDE</b>		
<b>Disposiciones</b>		
<b>Bandos y edictos</b>		
- Bandos y edictos	1923 / 1996 (discontinua)	40/1
<b>Registros de disposiciones</b>		
<b>Bandos y edictos</b>		
- Bandos y edictos	(s.f)	40/2
<b>Resoluciones</b>		
- Resoluciones	1972 / 1991 (discontinua)	40/3
<b>Expedientes de protocolo</b>		
<b>Imagen, información y divulgación</b>		
- Imagen, información y divulgación	1999 / 2002 (falta 2000/2001)	40/4
<b>Suscripciones a monumentos y homenajes</b>		
- Suscripciones a monumentos y homenajes	1929 / 1967 (discontinua)	40/5
<b>Expedientes gubernativos</b>		
<b>Contrabando</b>		
- Contrabando	1954 / 1964 (discontinua)	40/6
<b>Documento Nacional de Identidad</b>		
- Documento Nacional de Identidad	1953 / 1954	40/7
<b>Nombramiento de guardas jurados</b>		
- Nombramiento de guardas jurados	1900 / 1989 (discontinua)	40/8
<b>Permisos de armas</b>		
- Permisos de armas	1933 / 2008 (discontinua)	41/1
<b>Permisos de conducción</b>		
- Permisos de conducción	1962	41/2
<b>Sanciones y multas gubernativas</b>		
- Sanciones y multas gubernativas	1922 / 2003 (discontinua)	41/3
- Sanciones y multas gubernativas	2003 / 2005	42
- Sanciones y multas gubernativas	2005 / 2009	43
- Sanciones y multas gubernativas	2008 / 2011	44
- Sanciones y multas gubernativas	2010	45
- Sanciones y multas gubernativas	2010 / 2011	46
- Sanciones y multas gubernativas	2011 / 2012	47
- Sanciones y multas gubernativas	2012 / 2013	48
<b>01.03 COMISIONES DE GOBIERNO</b>		
<b>Expedientes de sesiones</b>		
- Expedientes de sesiones	1924 / 2013 (discontinua)	49/1
<b>Registros de actas de sesiones</b>		
- Registros de actas de sesiones	1924 / 1959	49/2



Descripción	Fechas Extremas	Signatura
- Registros de actas de sesiones	1959 / 1991 (discontinua)	50
<b>01.04 COMISIONES INFORMATIVAS Y ESPECIALES</b>		
<i>Expedientes de sesiones</i>		
- Expedientes de sesiones	1979 / 2005 (discontinua)	51
- Expedientes de sesiones	2006 / 2015	52
<i>Registros de actas de sesiones</i>		
- Registros de actas de sesiones	1987 / 2015	53
<b>02 ADMINISTRACIÓN</b>		
<b>02.01 SECRETARÍA</b>		
<i>Expedientes</i>		
<b>Certificaciones</b>		
- Certificaciones	1886 / 2010 (discontinua)	54/1
<b>Estudios</b>		
- Estudios	(s.f)	54/2
<b>Informes</b>		
- Informes	1945 / 2015 (discontinua)	54/3
<b>Memorias</b>		
- Memorias	1924 / 2000 (falta 1926/1999)	54/4
<b>02.02 REGISTRO GENERAL</b>		
<i>Correspondencia<sup>7</sup></i>		
- Correspondencia	(s.f)	54/5
- Correspondencia	1927 / 1942 (discontinua)	55
- Correspondencia	1943 / 1949	56
- Correspondencia	1950 / 1952	57
- Correspondencia	1953 / 1954	58
- Correspondencia	1955 / 1959	59
- Correspondencia	1957 / 1959	60
- Correspondencia	1960 / 1961	61
- Correspondencia	1962 / 1963	62
- Correspondencia	1964 / 1965	63
- Correspondencia	1966	64
- Correspondencia	1967 / 1975	65
- Correspondencia	1976 / 1984	66
- Correspondencia	1984 / 1986	67
- Correspondencia	1987 / 1990	68
- Correspondencia	1991 / 1994	69
- Correspondencia	1995 / 1999	70
- Correspondencia	2000 / 2003	71
- Correspondencia	2004 / 2008	72
- Correspondencia	2009 / 2018 (discontinua)	73
- Correspondencia	1983 / 1997	74
- Correspondencia	1984 / 1997	75
- Correspondencia	1985 / 1996	76
- Correspondencia	1986 / 1988	77
- Correspondencia	1989 / 1996	78
- Correspondencia	1989 / 1997	79
- Correspondencia	1993 / 1997	80
- Correspondencia	1996 / 1997	81
- Correspondencia	1998	82
- Correspondencia	1998	83
- Correspondencia	1998 / 2002	84
- Correspondencia	1999	85
- Correspondencia	1999	86
- Correspondencia	1999	87
- Correspondencia	2000	88
- Correspondencia	2000	89
- Correspondencia	2000	90
- Correspondencia	2001	91
- Correspondencia	2001	92
- Correspondencia	2001	93
- Correspondencia	2001	94
- Correspondencia	2002	95
- Correspondencia	2002	96
- Correspondencia	2002	97
- Correspondencia	2002 / 2003	98

Descripción	Fechas Extremas	Signatura
- Correspondencia	2003	99
- Correspondencia	2003	100
- Correspondencia	2003	101
- Correspondencia	2003	102
- Correspondencia	2003	103
- Correspondencia	2003 / 2004	104
- Correspondencia	2003 / 2007	105
- Correspondencia	2004	106
- Correspondencia	2004	107
- Correspondencia	2004	108
- Correspondencia	2004	109
- Correspondencia	2004	110
- Correspondencia	2004	111
- Correspondencia	2005	112
- Correspondencia	2005	113
- Correspondencia	2005	114
- Correspondencia	2005	115
- Correspondencia	2005	116
- Correspondencia	2005	117
- Correspondencia	2005	118
- Correspondencia	2005	119
- Correspondencia	2005	120
- Correspondencia	2005 / 2006	121
- Correspondencia	2006	122
- Correspondencia	2006	123
- Correspondencia	2006	124
- Correspondencia	2006	125
- Correspondencia	2006	126
- Correspondencia	2006	127
- Correspondencia	2006	128
- Correspondencia	2007	129
- Correspondencia	2007	130
- Correspondencia	2007	131
- Correspondencia	2007	132
- Correspondencia	2007	133
- Correspondencia	2007	134
- Correspondencia	2007	135
- Correspondencia	2007 / 2008	136
- Correspondencia	2008	137
- Correspondencia	2008	138
- Correspondencia	2008	139
- Correspondencia	2008	140
- Correspondencia	2008	141
- Correspondencia	2008 / 2009	142
- Correspondencia	2008 / 2016	143
- Correspondencia	2009	144
- Correspondencia	2009	145
- Correspondencia	2009	146
- Correspondencia	2009	147
- Correspondencia	2009	148
- Correspondencia	2010	149
- Correspondencia	2010	150
- Correspondencia	2010	151
- Correspondencia	2010	152
- Correspondencia	2010 / 2011	153
- Correspondencia	2011	154
- Correspondencia	2011	155
- Correspondencia	2011	156
- Correspondencia	2011 / 2012	157
- Correspondencia	2012	158
- Correspondencia	2012	159
- Correspondencia	2012	160
- Correspondencia	2012	161
- Correspondencia	2012	162
- Correspondencia	2013	162
- Correspondencia	2013	163
- Correspondencia	2013 / 2014	164
- Correspondencia	2014	165
- Correspondencia	2014	166

## Fuentes de León

Descripción	Fechas Extremas	Signatura
- Correspondencia	2014	167
- Correspondencia	2014 / 2015	168
- Correspondencia	2015	169
- Correspondencia	2015	170
- Correspondencia	2015	171
- Correspondencia	2016	172
- Correspondencia	2016	173
- Correspondencia	2016	174
- Correspondencia	2016	175
- Correspondencia	2017	176
- Correspondencia	2017	177
- Correspondencia	2017	178
- Correspondencia	1990	179
- Correspondencia	1991	180
- Correspondencia	1991 / 1992	181
- Correspondencia	1992	182
- Correspondencia	1993	183
- Correspondencia	1994	184
- Correspondencia	1995	185
- Correspondencia	1996	186
- Correspondencia	1996	187
- Correspondencia	1997	188
- Correspondencia	1997	189
- Correspondencia	1997	190
- Correspondencia	1998	191
- Correspondencia	1998	192
- Correspondencia	1998	193
- Correspondencia	1999	194
- Correspondencia	1999	195
- Correspondencia	1999	196
- Correspondencia	2000	197
- Correspondencia	2000	198
- Correspondencia	2001	199
- Correspondencia	2001	200
- Correspondencia	2001	201
- Correspondencia	2001	202
- Correspondencia	2002	203
- Correspondencia	2002	204
- Correspondencia	2002	205
- Correspondencia	2002	206
- Correspondencia	2003	207
- Correspondencia	2003	208
- Correspondencia	2003	209
- Correspondencia	2003	210
- Correspondencia	2004	211
- Correspondencia	2004	212
- Correspondencia	2004	213
- Correspondencia	2004	214
- Correspondencia	2005	215
- Correspondencia	2005	216
- Correspondencia	2005	217
- Correspondencia	2005	218
- Correspondencia	2006	219
- Correspondencia	2006	220
- Correspondencia	2006	221
- Correspondencia	2006	222
- Correspondencia	2007	223
- Correspondencia	2007	224
- Correspondencia	2007	225
- Correspondencia	2007	226
- Correspondencia	2008	227
- Correspondencia	2008	228
- Correspondencia	2008	229
- Correspondencia	2008	230
- Correspondencia	2009	231
- Correspondencia	2009	232
- Correspondencia	2009	233
- Correspondencia	2009	234
- Correspondencia	2010	235
- Correspondencia	2010	236
- Correspondencia	2010	237

Descripción	Fechas Extremas	Signatura
- Correspondencia	2010	238
- Correspondencia	2011	239
- Correspondencia	2011	240
- Correspondencia	2011	241
- Correspondencia	2011	242
- Correspondencia	2012	243
- Correspondencia	2012	244
- Correspondencia	2012	245
- Correspondencia	2012	246
- Correspondencia	2013	247
- Correspondencia	2013	248
- Correspondencia	2013	249
- Correspondencia	2013	250
- Correspondencia	2014	251
- Correspondencia	2014	252
- Correspondencia	2014	253
- Correspondencia	2014	254
- Correspondencia	2015	255
- Correspondencia	2015	256
- Correspondencia	2015	257
- Correspondencia	2015	258
- Correspondencia	2016	259
- Correspondencia	2016	260
- Correspondencia	2016	261
- Correspondencia	2016	262
- Correspondencia	2017	263
- Correspondencia	2017	264
- Correspondencia	2017	265
- Correspondencia	2017	266
- Correspondencia	2009 / 2010	267
- Correspondencia	2011	268
- Correspondencia	2012	269
- Correspondencia	2013	270
- Correspondencia	2014	271
- Correspondencia	2014	272
- Correspondencia	2015	273
- Correspondencia	2015	274
- Correspondencia	2016	275
- Correspondencia	2017	276
- Correspondencia	2017	277
<b>Registros</b>		
<b>Entrada de correspondencia</b>		
- Entrada de correspondencia	1941 / 1950	278
- Entrada de correspondencia	1951 / 1954	279
- Entrada de correspondencia	1980 / 1996	280
- Entrada de correspondencia	1996 / 2005 (falta 2002/2004)	281
- Entrada de correspondencia	2006	282
- Entrada de correspondencia	2007 / 2008	283
- Entrada de correspondencia	2009 / 2010	284
- Entrada de correspondencia	2011 / 2012	285
- Entrada de correspondencia	2013	286
<b>Salida de correspondencia</b>		
- Salida de correspondencia	1922 / 1938	287
- Salida de correspondencia	1938 / 1953	288
- Salida de correspondencia	1953 / 1963	289
- Salida de correspondencia	1983 / 1997	290
- Salida de correspondencia	1997 / 2005	291
- Salida de correspondencia	2006 / 2007	292
- Salida de correspondencia	2008 / 2009	293
- Salida de correspondencia	2010 / 2011	294
- Salida de correspondencia	2012 / 2013	295
<b>02.03 PATRIMONIO</b>		
<b>Expedientes de bienes</b>		
<b>Adquisición<sup>8</sup></b>		
- Adquisición	1925 / 2008 (Discontinua.Documentos sin fecha)	296
- Adquisición	2010 / 2016	297/1

Descripción	Fechas Extremas	Signatura
<b>Aprovechamiento y disfrute de bienes</b>		
- Aprovechamiento y disfrute de bienes	1923 / 2007 (discontinua)	297/2
- Aprovechamiento y disfrute de bienes	2006 / 2014 (discontinua)	298/1
<b>Bienes mostrencos</b>		
- Bienes mostrencos	1923 / 1983 (discontinua)	298/2
<b>Calificación jurídica de bienes</b>		
- Calificación jurídica de bienes	1997	298/3
<b>Desafectación</b>		
- Desafectación	1969 / 2005 (discontinua)	298/4
<b>Enajenación</b>		
- Enajenación	1928 / 2001 (discontinua)	299
- Enajenación	2002 / 2011 (discontinua)	300
<b>Permuta</b>		
- Permuta	1987	301/1
<b>Registros de bienes</b>		
<b>Inventario general de bienes</b>		
- Inventario general de bienes	1931 / 1995 (Discontinua.Documentos sin fecha)	301/2
<b>Expedientes de derechos y acciones</b>		
<b>Seguros de bienes</b>		
- Seguros de bienes	1992 / 1994	301/3
<b>02.04 PERSONAL<sup>9</sup></b>		
<b>Expedientes de sesiones de Juntas Locales<sup>10</sup></b>		
- Expedientes de sesiones de Juntas Locales	1957	301/4
<b>Registros de actas de sesiones de Juntas Locales<sup>11</sup></b>		
- Registros de actas de sesiones de Juntas Locales	1957 / 1971 (discontinua)	301/5
<b>Expedientes de administración</b>		
<b>Disciplina y control</b>		
- Disciplina y control	1927 / 1966 (discontinua)	301/6
<b>Escalafón</b>		
- Escalafón	1922 / 1936 (discontinua)	301/7
<b>Liquidaciones de IRTP / IRPF</b>		
- Liquidaciones de IRTP / IRPF	1966 / 2010 (discontinua)	302
<b>Ofertas y demandas de empleo</b>		
- Ofertas y demandas de empleo	1980	303/1
<b>Permisos y vacaciones</b>		
- Permisos y vacaciones	1984 / 2003 (discontinua)	303/2
<b>Plantillas</b>		
- Plantillas	1940 / 1993 (discontinua)	303/3
<b>Retribución</b>		
- Retribución	1965 / 2010 (discontinua)	303/4
<b>Registros de administración</b>		
<b>Matrículas</b>		
- Matrículas	1993 / 2000 (falta 1994/1999)	304/1
<b>Expedientes de selección de personal<sup>12</sup></b>		
- Expedientes de selección de personal	1924 / 1991 (Discontinua.Documentos sin fecha)	304/2
- Expedientes de selección de personal	1994 / 1996	305
- Expedientes de selección de personal	1996 / 1998	306
- Expedientes de selección de personal	1998	307
- Expedientes de selección de personal	1999	308
- Expedientes de selección de personal	1999 / 2009	309
- Expedientes de selección de personal	1999 / 2009	310
- Expedientes de selección de personal	2001	311
- Expedientes de selección de personal	2001 / 2003	312
- Expedientes de selección de personal	2002	313
- Expedientes de selección de personal	2003 / 2005	314
- Expedientes de selección de personal	2004 / 2006	315
- Expedientes de selección de personal	2006	316
- Expedientes de selección de personal	2007 / 2008	317
- Expedientes de selección de personal	2008 / 2009	318
- Expedientes de selección de personal	2009 / 2015 (discontinua)	319
- Expedientes de selección de personal	2010	320
- Expedientes de selección de personal	2010 / 2011	321
- Expedientes de selección de personal	2011	322
- Expedientes de selección de personal	2011	323
- Expedientes de selección de personal	2012	324
- Expedientes de selección de personal	2012 / 2013	325
- Expedientes de selección de personal	2012 / 2015	326
- Expedientes de selección de personal	2015	327
- Expedientes de selección de personal	2015	328
- Expedientes de selección de personal	2015	329

Descripción	Fechas Extremas	Signatura
- Expedientes de selección de personal	2015 / 2018 (falta 2016/2017)	330
<b>Expedientes personales</b> <sup>(Véase 12)</sup>		
- Expedientes personales	1922 / 2015 (discontinua)	331/1
<b>Expedientes de prestación social</b>		
<b>Accidentes laborales</b>		
- Accidentes laborales	1930 / 2005 (discontinua)	331/2
<b>Afiliaciones a la mutualidad</b>		
- Afiliaciones a la mutualidad	1965 / 1998 (discontinua)	331/3
<b>Altas y bajas en la Seguridad Social</b>		
- Altas y bajas en la Seguridad Social	1980 / 1995 (Discontinua.Documentos sin fecha)	332
<b>Asistencia médico-farmacéutica</b>		
- Asistencia médico-farmacéutica	1956 / 1989 (Discontinua.Documentos sin fecha)	333
- Asistencia médico-farmacéutica	1991 / 1999	334
- Asistencia médico-farmacéutica	2000 / 2001	335
- Asistencia médico-farmacéutica	2002	336
- Asistencia médico-farmacéutica	2002 / 2003	337
- Asistencia médico-farmacéutica	2002 / 2004	338
- Asistencia médico-farmacéutica	2004	339
- Asistencia médico-farmacéutica	2005 / 2006	340
- Asistencia médico-farmacéutica	2005 / 2007	341
- Asistencia médico-farmacéutica	2008 / 2009	342
- Asistencia médico-farmacéutica	2010 / 2013	343
- Asistencia médico-farmacéutica	2013 / 2015	344
- Asistencia médico-farmacéutica	2015 / 2017	345
<b>Ayudas sociales</b>		
- Ayudas sociales	1969 / 1993 (discontinua)	346/1
<b>Becas</b>		
- Becas	1966 / 1980 (discontinua)	346/2
<b>Clases pasivas</b>		
- Clases pasivas	1922 / 1967 (discontinua)	346/3
- Clases pasivas	1968 / 2010 (discontinua)	347/1
<b>Discriminación de pensiones</b>		
- Discriminación de pensiones	1962 / 1963	347/2
<b>Liquidación de seguros sociales</b>		
- Liquidación de seguros sociales	1942 / 1966 (discontinua)	347/3
- Liquidación de seguros sociales	1967 / 1973	348
- Liquidación de seguros sociales	1974 / 1979	349
- Liquidación de seguros sociales	1980 / 1994	350
- Liquidación de seguros sociales	1985 / 1991	351
- Liquidación de seguros sociales	1992 / 1994	352
- Liquidación de seguros sociales	1994 / 1998	353
- Liquidación de seguros sociales	1997 / 2001	354
- Liquidación de seguros sociales	2002 / 2003	355
- Liquidación de seguros sociales	2004 / 2005	356
- Liquidación de seguros sociales	2006 / 2007	357
- Liquidación de seguros sociales	2007 / 2008	358
- Liquidación de seguros sociales	2011 / 2012	359/1
<b>Registros de prestación social</b>		
<b>Declaraciones de ayuda familiar</b>		
- Declaraciones de ayuda familiar	1957 / 1970	359/2
<b>Expedientes de representación de personal</b>		
<b>Elecciones sindicales</b>		
- Elecciones sindicales	1994 / 2001 (discontinua)	359/3
<b>02.05 SERVICIOS JURÍDICOS</b>		
<b>Expedientes jurídicos</b>		
- Expedientes jurídicos	1938 / 2006 (discontinua)	360
- Expedientes jurídicos	2004 / 2009	361
- Expedientes jurídicos	2007 / 2011	362
- Expedientes jurídicos	2008 / 2013	363
- Expedientes jurídicos	2011 / 2014	364
<b>02.06 CONTRATACIÓN</b>		
<b>Expedientes de contratación</b>		
<b>Asistencia técnica</b>		
- Asistencia técnica	1998 / 2005 (falta 1999/2004)	365/1
<b>Obras<sup>13</sup></b>		
- Obras	1910 / 2009 (discontinua)	365/2
- Obras	2014 / 2015	366/1

Descripción	Fechas Extremas	Signatura
<b>Servicios</b>		
- Servicios	1930 / 2006 (Discontinua.Documentos sin fecha)	366/2
<b>Suministros</b>		
- Suministros	1889 / 2001 (discontinua)	366/3
- Suministros	2006 / 2013	367
- Suministros	2011 / 2014	368/1
<b>02.07 ARCHIVO</b>		
<i>Registros de archivo</i>		
<b>Instrumentos de descripción<sup>14</sup></b>		
- Instrumentos de descripción	1963 / 1969 (falta 1964/1968)	368/2
<b>03 SERVICIOS</b>		
<b>03.01 OBRAS Y URBANISMO</b>		
<i>Expedientes de planeamiento urbanístico<sup>15</sup></i>		
- Expedientes de planeamiento urbanístico	1914 / 1992 (Discontinua.Documentos sin fecha)	369
- Expedientes de planeamiento urbanístico	1992	370
- Expedientes de planeamiento urbanístico	1993 / 1998 (falta 1995/1996)	371
- Expedientes de planeamiento urbanístico	1998	372
- Expedientes de planeamiento urbanístico	1998	373
- Expedientes de planeamiento urbanístico	1999 / 2002	374
- Expedientes de planeamiento urbanístico	2002 / 2004	375
- Expedientes de planeamiento urbanístico	2004 / 2005	376
- Expedientes de planeamiento urbanístico	2005 / 2006	377
- Expedientes de planeamiento urbanístico	2006	378
- Expedientes de planeamiento urbanístico	2006 / 2007	379
- Expedientes de planeamiento urbanístico	2007 / 2009	380
- Expedientes de planeamiento urbanístico	2010 / 2012	381
- Expedientes de planeamiento urbanístico	2012 / 2015	382/1
<i>Expedientes de disciplina urbanística</i>		
<b>Declaración de ruina</b>		
- Declaración de ruina	1996	382/2
<b>Demolición</b>		
- Demolición	2006 / 2014 (Faltan 2007 y 2010/2013)	382/3
<b>Infracciones urbanísticas</b>		
- Infracciones urbanísticas	1981 / 2012 (discontinua)	382/4
<b>Licencias de apertura<sup>16</sup></b>		
- Licencias de apertura	1906 / 1982 (discontinua)	383
- Licencias de apertura	1982 / 1983	384
- Licencias de apertura	1983 / 1984	385
- Licencias de apertura	1985 / 1986	386
- Licencias de apertura	1986	387
- Licencias de apertura	1986 / 1989 (falta 1987)	388
- Licencias de apertura	1989 / 1991	389
- Licencias de apertura	1991	390
- Licencias de apertura	1991	391
- Licencias de apertura	1991 / 1992	392
- Licencias de apertura	1992 / 1993	393
- Licencias de apertura	1993	394
- Licencias de apertura	1993 / 1994	395
- Licencias de apertura	1994 / 1995	396
- Licencias de apertura	1995 / 1996	397
- Licencias de apertura	1996	398
- Licencias de apertura	1996	399
- Licencias de apertura	1997	400
- Licencias de apertura	1998	401
- Licencias de apertura	1998 / 1999	402
- Licencias de apertura	1999	403
- Licencias de apertura	1999	404
- Licencias de apertura	2000	405
- Licencias de apertura	2000 / 2002	406
- Licencias de apertura	2002	407
- Licencias de apertura	2002	408
- Licencias de apertura	2003 / 2004	409
- Licencias de apertura	2003 / 2004	410
- Licencias de apertura	2004 / 2005	411
- Licencias de apertura	2004 / 2005	412
- Licencias de apertura	2004 / 2006	413
- Licencias de apertura	2005 / 2006	414
- Licencias de apertura	2005 / 2007	415

Descripción	Fechas Extremas	Signatura
- Licencias de apertura	2006	416
- Licencias de apertura	2006	417
- Licencias de apertura	2006 / 2007	418
- Licencias de apertura	2007 / 2010	419
- Licencias de apertura	2007 / 2011	420
- Licencias de apertura	2007 / 2012 (falta 2010)	421
- Licencias de apertura	2008 / 2019 (discontinua)	422
- Licencias de apertura	2009 / 2013	423
- Licencias de apertura	2010 / 2014	424
- Licencias de apertura	2011 / 2014	425
- Licencias de apertura	2016 / 2017	426
- Licencias de apertura	2018 / 2020	427
<b>Licencias de obra</b> <sup>17</sup> (Véase 16)		
- Licencias de obra	1931 / 1983 (discontinua)	428
- Licencias de obra	1984 / 1988	429
- Licencias de obra	1988 / 1990	430
- Licencias de obra	1991 / 1992	431
- Licencias de obra	1992 / 1993	432
- Licencias de obra	1993	433
- Licencias de obra	1993 / 1994	434
- Licencias de obra	1994	435
- Licencias de obra	1994	436
- Licencias de obra	1994	437
- Licencias de obra	1994 / 1995	438
- Licencias de obra	1995	439
- Licencias de obra	1995	440
- Licencias de obra	1996	441
- Licencias de obra	1996	442
- Licencias de obra	1996	443
- Licencias de obra	1996 / 1997	444
- Licencias de obra	1997	445
- Licencias de obra	1997	446
- Licencias de obra	1997 / 1998	447
- Licencias de obra	1998	448
- Licencias de obra	1998	449
- Licencias de obra	1998	450
- Licencias de obra	1998	451
- Licencias de obra	1999	452
- Licencias de obra	1999	453
- Licencias de obra	1999	454
- Licencias de obra	1999	455
- Licencias de obra	1999	456
- Licencias de obra	1999 / 2001 (falta 2000)	457
- Licencias de obra	1999 / 2006 (falta 2005)	458
- Licencias de obra	2000	459
- Licencias de obra	2000	460
- Licencias de obra	2000	461
- Licencias de obra	2000	462
- Licencias de obra	2000	463
- Licencias de obra	2000	464
- Licencias de obra	2000	465
- Licencias de obra	2000	466
- Licencias de obra	2000	467
- Licencias de obra	2000	468
- Licencias de obra	2000	469
- Licencias de obra	2000 / 2001	470
- Licencias de obra	2001	471
- Licencias de obra	2001	472
- Licencias de obra	2001	473
- Licencias de obra	2001	474
- Licencias de obra	2001	475
- Licencias de obra	2001	476
- Licencias de obra	2002	477
- Licencias de obra	2002	478
- Licencias de obra	2002	479
- Licencias de obra	2002	480
- Licencias de obra	2002	481
- Licencias de obra	2002	482
- Licencias de obra	2002 / 2003	483



## Fuentes de León

Descripción	Fechas Extremas	Signatura
- Licencias de obra	2003	484
- Licencias de obra	2003	485
- Licencias de obra	2003	486
- Licencias de obra	2003	487
- Licencias de obra	2003	488
- Licencias de obra	2003	489
- Licencias de obra	2003	490
- Licencias de obra	2003	491
- Licencias de obra	2004	492
- Licencias de obra	2004	493
- Licencias de obra	2004	494
- Licencias de obra	2004	495
- Licencias de obra	2004	496
- Licencias de obra	2004	497
- Licencias de obra	2004 / 2005	498
- Licencias de obra	2005	499
- Licencias de obra	2005	500
- Licencias de obra	2005	501
- Licencias de obra	2005	502
- Licencias de obra	2005	503
- Licencias de obra	2005	504
- Licencias de obra	2005	505
- Licencias de obra	2005	506
- Licencias de obra	2006	507
- Licencias de obra	2006	508
- Licencias de obra	2006	509
- Licencias de obra	2006	510
- Licencias de obra	2006	511
- Licencias de obra	2006	512
- Licencias de obra	2006	513
- Licencias de obra	2006	514
- Licencias de obra	2006 / 2007	515
- Licencias de obra	2007	516
- Licencias de obra	2007	517
- Licencias de obra	2007	518
- Licencias de obra	2007	519
- Licencias de obra	2007	520
- Licencias de obra	2007	521
- Licencias de obra	2007	522
- Licencias de obra	2007	523
- Licencias de obra	2007	524
- Licencias de obra	2007	525
- Licencias de obra	2007	526
- Licencias de obra	2007 / 2008	527
- Licencias de obra	2008	528
- Licencias de obra	2008	529
- Licencias de obra	2008	530
- Licencias de obra	2008	531
- Licencias de obra	2008	532
- Licencias de obra	2008	533
- Licencias de obra	2008	534
- Licencias de obra	2008	535
- Licencias de obra	2008	536
- Licencias de obra	2008	537
- Licencias de obra	2008	538
- Licencias de obra	2008 / 2009	539
- Licencias de obra	2009	540
- Licencias de obra	2009	541
- Licencias de obra	2009	542
- Licencias de obra	2009	543
- Licencias de obra	2009	544
- Licencias de obra	2010	545
- Licencias de obra	2010	546
- Licencias de obra	2010	547
- Licencias de obra	2010	548
- Licencias de obra	2010	549
- Licencias de obra	2010	550
- Licencias de obra	2010	551
- Licencias de obra	2010	552
- Licencias de obra	2011	553
- Licencias de obra	2011	554
- Licencias de obra	2011	555
- Licencias de obra	2011	556

Descripción	Fechas Extremas	Signatura
- Licencias de obra	2011	557
- Licencias de obra	2011	558
- Licencias de obra	2011	559
- Licencias de obra	2011	560
- Licencias de obra	2011	561
- Licencias de obra	2012	562
- Licencias de obra	2012	563
- Licencias de obra	2012	564
- Licencias de obra	2012	565
- Licencias de obra	2013	566
- Licencias de obra	2013	567
- Licencias de obra	2013 / 2014	568
- Licencias de obra	2014	569
- Licencias de obra	2014 / 2015	570
- Licencias de obra	2015	571
- Licencias de obra	2015	572
- Licencias de obra	2015 / 2017 (falta 2016)	573
<b>Licencias de ocupación de vía pública</b>		
- Licencias de ocupación de vía pública	1930 / 2001 (Faltan 1931/1963 y 1965/1999)	574/1
<b>Licencias de parcelación</b>		
- Licencias de parcelación	1999 / 2004	574/2
- Licencias de parcelación	2005 / 2008	575
- Licencias de parcelación	2009	576
<b>Licencias de primera ocupación</b>		
- Licencias de primera ocupación	2002 / 2005	577
- Licencias de primera ocupación	2006 / 2008	578
- Licencias de primera ocupación	2008 / 2009	579
<b>Expedientes de obras municipales<sup>18</sup></b>		
- Expedientes de obras municipales	1890 / 1964 (Discontinua.Documentos sin fecha)	580
- Expedientes de obras municipales	1965 / 1979	581
- Expedientes de obras municipales	1977 / 1983	582
- Expedientes de obras municipales	1980 / 1991 (falta 1986/1990)	583
- Expedientes de obras municipales	1984 / 1985	584
- Expedientes de obras municipales	1986 / 1990	585
- Expedientes de obras municipales	1989 / 1992	586
- Expedientes de obras municipales	1991 / 1994	587
- Expedientes de obras municipales	1992 / 1994	588
- Expedientes de obras municipales	1994 / 1995	589
- Expedientes de obras municipales	1994 / 1997	590
- Expedientes de obras municipales	1995 / 1996	591
- Expedientes de obras municipales	1996 / 1997	592
- Expedientes de obras municipales	1996 / 1997	593
- Expedientes de obras municipales	1997 / 2002 (falta 1999)	594
- Expedientes de obras municipales	1998	595
- Expedientes de obras municipales	1998	596
- Expedientes de obras municipales	1998 / 1999	597
- Expedientes de obras municipales	1999	598
- Expedientes de obras municipales	1999	599
- Expedientes de obras municipales	1999 / 2000	600
- Expedientes de obras municipales	2000 / 2001	601
- Expedientes de obras municipales	2001	602
- Expedientes de obras municipales	2001	603
- Expedientes de obras municipales	2001	604
- Expedientes de obras municipales	2001	605
- Expedientes de obras municipales	2001 / 2002	606
- Expedientes de obras municipales	2002	607
- Expedientes de obras municipales	2002	608
- Expedientes de obras municipales	2002	609
- Expedientes de obras municipales	2002 / 2005	610
- Expedientes de obras municipales	2003	611
- Expedientes de obras municipales	2003	612
- Expedientes de obras municipales	2003 / 2004	613
- Expedientes de obras municipales	2004	614
- Expedientes de obras municipales	2004	615
- Expedientes de obras municipales	2004	616
- Expedientes de obras municipales	2004	617
- Expedientes de obras municipales	2004	618
- Expedientes de obras municipales	2004 / 2005	619
- Expedientes de obras municipales	2005	620

Descripción	Fechas Extremas	Signatura
- Expedientes de obras municipales	2005	621
- Expedientes de obras municipales	2005	622
- Expedientes de obras municipales	2005 / 2006	623
- Expedientes de obras municipales	2006	624
- Expedientes de obras municipales	2006	625
- Expedientes de obras municipales	2006	626
- Expedientes de obras municipales	2006 / 2008	627
- Expedientes de obras municipales	2007	628
- Expedientes de obras municipales	2007 / 2008	629
- Expedientes de obras municipales	2007 / 2009	630
- Expedientes de obras municipales	2008	631
- Expedientes de obras municipales	2008	632
- Expedientes de obras municipales	2008	633
- Expedientes de obras municipales	2008 / 2009	634
- Expedientes de obras municipales	2009	635
- Expedientes de obras municipales	2009 / 2010	636
- Expedientes de obras municipales	2009 / 2011	637
- Expedientes de obras municipales	2010	638
- Expedientes de obras municipales	2010 / 2011	639
- Expedientes de obras municipales	2011 / 2012	640
- Expedientes de obras municipales	2012	641
- Expedientes de obras municipales	2012 / 2013	642
- Expedientes de obras municipales	2013	643
- Expedientes de obras municipales	2013 / 2014	644
- Expedientes de obras municipales	2013 / 2014	645
- Expedientes de obras municipales	2014	646
- Expedientes de obras municipales	2014	647
- Expedientes de obras municipales	2014 / 2020 (falta 2017/2019)	648
<b>03.02 SERVICIOS AGROPECUARIOS E INDUSTRIALES PROMOCIÓN-ECONÓMICA</b>		
<i>Expedientes de sesiones de Juntas Locales<sup>19</sup></i>		
- Expedientes de sesiones de Juntas Locales	1901 / 1946 (discontinua)	649/1
<i>Expedientes de agricultura</i>		
- Expedientes de agricultura	1901 / 1939 (falta 1902/1935)	649/2
- Expedientes de agricultura	1939 / 1997 (discontinua)	650
- Expedientes de agricultura	1998	651
- Expedientes de agricultura	2002 / 2017 (falta 2003/2016)	652
<i>Registros de agricultura</i>		
<b>Censos</b>		
- Censos	1942 / 1972 (Faltan 1943/1949 y 1951/1971.Doc sf)	653/1
<i>Expedientes de ganadería</i>		
- Expedientes de ganadería	1932 / 1979 (discontinua)	653/2
<i>Registros de ganadería</i>		
<b>Ganado</b>		
- Ganado	1933 / 1974 (discontinua)	653/3
<b>Guías</b>		
- Guías	1918 / 1954 (discontinua)	654/1
<i>Expedientes de forestal</i>		
- Expedientes de forestal	1939 / 1963 (discontinua)	654/2
<i>Expedientes de caza y pesca</i>		
- Expedientes de caza y pesca	1985	655/1
<i>Expedientes de industria<sup>20</sup></i>		
- Expedientes de industria	1940 / 2001 (Discontinua.Documentos sin fecha)	655/2
- Expedientes de industria	2002 / 2005	656
- Expedientes de industria	2009 / 2015 (falta 2011/2012)	657
<i>Expedientes de turismo</i>		
- Expedientes de turismo	1943 / 2017 (Discontinua.Documentos sin fecha)	658
<i>Expedientes de trabajo y paro obrero</i>		
<b>Cursos de formación</b>		
- Cursos de formación	1993 / 2000 (falta 1996 y 1999)	659
- Cursos de formación	2000 / 2001	660
- Cursos de formación	2001 / 2002	661
- Cursos de formación	2002	662
- Cursos de formación	2003	663
- Cursos de formación	2003 / 2004	664
- Cursos de formación	2004 / 2005	665
- Cursos de formación	2004 / 2005	666
- Cursos de formación	2005 / 2007 (falta 2006)	667
- Cursos de formación	2007 / 2012 (falta 2009 y 2011)	668
<b>Paro Obrero<sup>21</sup> (Véase 18)</b>		
- Paro Obrero	1932 / 1960 (Discontinua.Documentos sin fecha)	669

Descripción	Fechas Extremas	Signatura
- Paro Obrero	1962 / 1976	670
- Paro Obrero	1977 / 1984	671
- Paro Obrero	1984 / 1986	672
- Paro Obrero	1986 / 1988	673
- Paro Obrero	1988 / 1989	674
- Paro Obrero	1989	675
- Paro Obrero	1989 / 1990	676
- Paro Obrero	1989 / 1990	677
- Paro Obrero	1990 / 1991	678
- Paro Obrero	1990 / 1991	679
- Paro Obrero	1991 / 1992	680
- Paro Obrero	1992 / 1993	681
- Paro Obrero	1993 / 1994	682
- Paro Obrero	1994 / 1995	683
- Paro Obrero	1995 / 1996	684
- Paro Obrero	1996	685
- Paro Obrero	1996 / 1997	686
- Paro Obrero	1997 / 1998	687
- Paro Obrero	1998 / 1999	688
- Paro Obrero	1998 / 1999	689
- Paro Obrero	1999 / 2000	690
- Paro Obrero	1999 / 2000	691
- Paro Obrero	2000	692
- Paro Obrero	2000 / 2001	693
- Paro Obrero	2001	694
- Paro Obrero	2001 / 2002	695
- Paro Obrero	2001 / 2002	696
- Paro Obrero	2002	697
- Paro Obrero	2002 / 2003	698
- Paro Obrero	2002 / 2004	699
- Paro Obrero	2003	700
- Paro Obrero	2003 / 2004	701
- Paro Obrero	2003 / 2004	702
- Paro Obrero	2004	703
- Paro Obrero	2004 / 2005	704
- Paro Obrero	2004 / 2005	705
- Paro Obrero	2005 / 2006	706
- Paro Obrero	2005 / 2008	707
- Paro Obrero	2006 / 2007	708
- Paro Obrero	2007	709
- Paro Obrero	2007 / 2008	710
- Paro Obrero	2008 / 2010	711
- Paro Obrero	2009 / 2010	712
- Paro Obrero	2009 / 2010	713
- Paro Obrero	2009 / 2010	714
- Paro Obrero	2009 / 2010	715
- Paro Obrero	2009 / 2010	716
- Paro Obrero	2010	717
- Paro Obrero	2010	718
- Paro Obrero	2010 / 2011	719
- Paro Obrero	2011 / 2012	720
- Paro Obrero	2011 / 2012	721
- Paro Obrero	2012 / 2013	722
- Paro Obrero	2013	723
- Paro Obrero	2013 / 2014	724
- Paro Obrero	2013 / 2016	725
- Paro Obrero	2014 / 2015	726
- Paro Obrero	2015 / 2016	727
- Paro Obrero	2015 / 2016	728
- Paro Obrero	2015 / 2016	729
- Paro Obrero	2016 / 2017	730
- Paro Obrero	2016 / 2018	731
- Paro Obrero	2017 / 2018	732
<b>Registros de trabajo y paro obrero</b>		
<b>Censos</b>		
- Censos	1981	733/1
<b>Colocación</b>		
- Colocación	1953	733/2

Descripción	Fechas Extremas	Signatura
<b>Matrículas</b>		
- Matrículas	1989 / 1996	733/3
- Matrículas	1996 / 2007 (falta 2006)	734/1
<b>Obreros agrícolas</b>		
- Obreros agrícolas	1937 / 1940 (falta 1938/1939)	734/2
<b>Expedientes de Centros de formación y promoción del empleo<sup>22</sup></b>		
- Expedientes de Centros de formación y promoción del empleo	1999 / 2000	735
- Expedientes de Centros de formación y promoción del empleo	2000	736
- Expedientes de Centros de formación y promoción del empleo	2000	737
- Expedientes de Centros de formación y promoción del empleo	2000 / 2001	738
- Expedientes de Centros de formación y promoción del empleo	2000 / 2001	739
- Expedientes de Centros de formación y promoción del empleo	2000 / 2002	740
- Expedientes de Centros de formación y promoción del empleo	2000 / 2002	741
- Expedientes de Centros de formación y promoción del empleo	2000 / 2002	742
- Expedientes de Centros de formación y promoción del empleo	2001 / 2002	743
- Expedientes de Centros de formación y promoción del empleo	2001 / 2002	744
- Expedientes de Centros de formación y promoción del empleo	2001 / 2002	745
- Expedientes de Centros de formación y promoción del empleo	2001 / 2002	746
- Expedientes de Centros de formación y promoción del empleo	2002 / 2003	747
- Expedientes de Centros de formación y promoción del empleo	2002 / 2003	748
- Expedientes de Centros de formación y promoción del empleo	2003 / 2004	749
- Expedientes de Centros de formación y promoción del empleo	2003 / 2004	750
- Expedientes de Centros de formación y promoción del empleo	2003 / 2004	751
- Expedientes de Centros de formación y promoción del empleo	2003 / 2004	752
- Expedientes de Centros de formación y promoción del empleo	2003 / 2004	753
- Expedientes de Centros de formación y promoción del empleo	2004	754
- Expedientes de Centros de formación y promoción del empleo	2004	755
- Expedientes de Centros de formación y promoción del empleo	2004	756
- Expedientes de Centros de formación y promoción del empleo	2004	757
- Expedientes de Centros de formación y promoción del empleo	2004 / 2005	758
- Expedientes de Centros de formación y promoción del empleo	2004 / 2005	759
- Expedientes de Centros de formación y promoción del empleo	2004 / 2005	760
- Expedientes de Centros de formación y promoción del empleo	2004 / 2005	761
- Expedientes de Centros de formación y promoción del empleo	2005	762
- Expedientes de Centros de formación y promoción del empleo	2005	763
- Expedientes de Centros de formación y promoción del empleo	2005	764
- Expedientes de Centros de formación y promoción del empleo	2006 / 2008	765
- Expedientes de Centros de formación y promoción del empleo	2009 / 2012 (falta 2010/2011)	766

Descripción	Fechas Extremas	Signatura
- Expedientes de Centros de formación y promoción del empleo	2013 / 2014	767
- Expedientes de Centros de formación y promoción del empleo	2013 / 2014	768
- Expedientes de Centros de formación y promoción del empleo	2013 / 2014	769
- Expedientes de Centros de formación y promoción del empleo	2013 / 2014	770
- Expedientes de Centros de formación y promoción del empleo	2013 / 2014	771
- Expedientes de Centros de formación y promoción del empleo	2013 / 2014	772
- Expedientes de Centros de formación y promoción del empleo	2013 / 2014	773
- Expedientes de Centros de formación y promoción del empleo	2013 / 2014	774
- Expedientes de Centros de formación y promoción del empleo	2013 / 2014	775
- Expedientes de Centros de formación y promoción del empleo	2013 / 2014	776
- Expedientes de Centros de formación y promoción del empleo	2013 / 2014	777
- Expedientes de Centros de formación y promoción del empleo	2013 / 2014	778
- Expedientes de Centros de formación y promoción del empleo	2013 / 2014	779
- Expedientes de Centros de formación y promoción del empleo	2013 / 2014	780
- Expedientes de Centros de formación y promoción del empleo	2013 / 2015	781
- Expedientes de Centros de formación y promoción del empleo	2013	782
- Expedientes de Centros de formación y promoción del empleo	2014 / 2015	783
- Expedientes de Centros de formación y promoción del empleo	2015 / 2016	784
- Expedientes de Centros de formación y promoción del empleo	2016 / 2017	785
- Expedientes de Centros de formación y promoción del empleo	2017 / 2018	786
- Expedientes de Centros de formación y promoción del empleo	2014 / 2015	787
- Expedientes de Centros de formación y promoción del empleo	2014 / 2015	788
- Expedientes de Centros de formación y promoción del empleo	2014 / 2015	789
- Expedientes de Centros de formación y promoción del empleo	2014 / 2015	790
- Expedientes de Centros de formación y promoción del empleo	2014 / 2015	791
- Expedientes de Centros de formación y promoción del empleo	2014 / 2017	792
- Expedientes de Centros de formación y promoción del empleo	2015 / 2016	793
- Expedientes de Centros de formación y promoción del empleo	2015 / 2016	794
<b>03.03 ABASTOS Y CONSUMO</b>		
<i>Expedientes de sesiones de Juntas Locales<sup>23</sup></i>		
- Expedientes de sesiones de Juntas Locales	1937 / 1943 (falta 1939/1942)	795/1
<i>Registros de actas de sesiones de Juntas Locales<sup>24</sup></i>		
- Registros de actas de sesiones de Juntas Locales	1919 / 1921	795/2
<i>Expedientes de abastos y mercados</i>		
<b>Autorización de venta y traslado</b>		
- Autorización de venta y traslado	1923 / 2012 (discontinua)	795/3
<b>Declaración de existencias</b>		
- Declaración de existencias	1923 / 1940 (Discontinua.Documentos sin fecha)	796

Descripción	Fechas Extremas	Signatura
- Declaración de existencias	1941 / 1950	797
- Declaración de existencias	1950 / 1962	798
- Declaración de existencias	1963 / 1977	799/1
<b>Inspección y control</b>		
- Inspección y control	1924 / 1942 (falta 1926/1936)	799/2
- Inspección y control	1941 / 1951	800
- Inspección y control	1944 / 1959 (falta 1955 y 1958)	801
- Inspección y control	1950 / 1991 (discontinua)	802/1
<b>Racionamiento</b>		
- Racionamiento	1940 / 1943	802/2
<b>Reclamaciones y denuncias</b>		
- Reclamaciones y denuncias	1923	802/3
<b>Registros de abastos y mercados</b>		
<b>Conduces</b>		
- Conduces	1946 / 1947	802/4
<b>Expedientes de mataderos</b>		
- Expedientes de mataderos	1945 / 1996 (discontinua)	802/5
<b>Expedientes del Pósito</b>		
<b>Certificaciones y testimonios</b>		
- Certificaciones y testimonios	1964 / 1981	802/6
<b>Correspondencia</b>		
- Correspondencia	1960 / 1964	802/7
<b>Cuentas</b>		
- Cuentas	1956 / 1980 (discontinua)	802/8
<b>03.04 TRANSPORTES</b>		
<b>Expedientes</b>		
<b>Denuncias y reclamaciones</b>		
- Denuncias y reclamaciones	1969	803/1
<b>Licencias de transporte público de viajeros</b>		
- Licencias de transporte público de viajeros	1961 / 1997 (discontinua)	803/2
<b>03.05 SEGURIDAD CIUDADANA</b>		
<b>Expedientes de sesiones de Juntas Locales<sup>25</sup></b>		
- Expedientes de sesiones de Juntas Locales	1930 / 1936 (falta 1934/1935)	803/3
<b>Expedientes de Policía Local</b>		
<b>Depósito de detenidos</b>		
- Depósito de detenidos	1939 / 1971 (discontinua)	803/4
<b>Partes de servicio</b>		
- Partes de servicio	1988 / 2001 (Discontinua. Documentos sin fecha)	804
- Partes de servicio	2001 / 2002	805
- Partes de servicio	2002 / 2003	806
- Partes de servicio	2003 / 2004	807
- Partes de servicio	2004 / 2005	808
- Partes de servicio	2006 / 2007	809
- Partes de servicio	2008 / 2009	810
- Partes de servicio	2010 / 2012	811
- Partes de servicio	2013 / 2016	812
<b>Expedientes de Protección Civil</b>		
- Expedientes de Protección Civil	1981 / 2016 (discontinua)	813/1
<b>03.06 SANIDAD Y MEDIO AMBIENTE</b>		
<b>Expedientes de sesiones de Juntas Locales<sup>26</sup></b>		
- Expedientes de sesiones de Juntas Locales	1939 / 1964 (falta 1940/1963)	813/2
<b>Registros de actas de sesiones de Juntas Locales<sup>27</sup></b>		
- Registros de actas de sesiones de Juntas Locales	1880 / 1935 (discontinua)	813/3
<b>Expedientes de sanidad médica</b>		
<b>Informes</b>		
- Informes	1940 / 1975 (discontinua)	814/1
<b>Visitas de inspección</b>		
- Visitas de inspección	1922 / 1982 (discontinua)	814/2
<b>Registros de sanidad médica</b>		
<b>Padrones y censos</b>		
- Padrones y censos	1962 / 1977	814/3
<b>Vacunaciones</b>		
- Vacunaciones	1960 / 1969	814/4
<b>Expedientes de sanidad veterinaria</b>		
<b>Epizootias</b>		
- Epizootias	1924 / 1990 (discontinua)	814/5

Descripción	Fechas Extremas	Signatura
<b>Informes</b>		
- Informes	1970	814/6
<b>Matanzas domiciliarias</b>		
- Matanzas domiciliarias	1924 / 1964 (discontinua)	814/7
<b>Visitas de inspección</b>		
- Visitas de inspección	1930 / 1947 (discontinua)	814/8
<b>Registros de sanidad veterinaria</b>		
<b>Censos</b>		
- Censos	1960 / 1977 (discontinua)	814/9
<b>Matanzas domiciliarias</b>		
- Matanzas domiciliarias	1977 / 1986	814/10
<b>Expedientes de sanitarios locales</b>		
- Expedientes de sanitarios locales	1885 / 1959 (discontinua)	814/11
- Expedientes de sanitarios locales	1945 / 1986 (discontinua)	815
- Expedientes de sanitarios locales	1970 / 1995 (discontinua)	816/1
<b>Registros de sanitarios locales</b>		
<b>Presentaciones</b>		
- Presentaciones	1954 / 1983	816/2
<b>Salidas</b>		
- Salidas	1954 / 1984	816/3
<b>Expedientes de medio ambiente</b>		
- Expedientes de medio ambiente	1984 / 2016 (discontinua)	816/4
<b>Expedientes de cementerio</b>		
<b>Creación traslado o clausura</b>		
- Creación traslado o clausura	1897 / 1960 (discontinua)	816/5
<b>Inhumación, exhumación e incineración</b>		
- Inhumación, exhumación e incineración	1956 / 1980	817
- Inhumación, exhumación e incineración	1981 / 2002	818
- Inhumación, exhumación e incineración	2003 / 2015	819
<b>Registros de cementerio</b>		
<b>Nichos y sepulturas</b>		
- Nichos y sepulturas	1993/2009	820/1
<b>Expedientes de aguas y alcantarillado</b>		
<b>Acometidas</b>		
-Acometidas	1959/1977 (discontinua)	820/2
<b>Servicio de aguas y alcantarillado</b>		
-Servicio de aguas y alcantarillado	(sf)	820/3
<b>Expedientes de limpieza pública</b>		
<b>Recogida y tratamiento de residuos urbanos</b>		
-Recogida y tratamiento de residuos urbanos	2007	824/4
<b>03.07 BENEFICENCIA Y ASISTENCIA SOCIAL</b>		
<b>Expedientes de sesiones de Juntas Locales<sup>28</sup></b>		
-Expedientes de sesiones de Juntas Locales	2007	820/5
<b>Registros de actas de sesiones de Juntas Locales<sup>29</sup></b>		
- Registros de actas de sesiones de Juntas Locales	1924 / 1969 (discontinua)	820/6
<b>Expedientes</b>		
<b>Asistencia benéfico-social<sup>29</sup></b>		
- Asistencia benéfico-social	1936 / 1946	821
- Asistencia benéfico-social	1939 / 1970 (discontinua)	822
- Asistencia benéfico-social	1960 / 1982	823
- Asistencia benéfico-social	1980 / 1992	824
- Asistencia benéfico-social	1993 / 2003	825
- Asistencia benéfico-social	2001 / 2003	826
- Asistencia benéfico-social	2002 / 2005	827
- Asistencia benéfico-social	2005 / 2008	828
- Asistencia benéfico-social	2008 / 2010	829
- Asistencia benéfico-social	2010	830
- Asistencia benéfico-social	2011 / 2013	831
- Asistencia benéfico-social	2012 / 2013	832
- Asistencia benéfico-social	2012 / 2014	833
- Asistencia benéfico-social	2013	834
- Asistencia benéfico-social	2014 / 2015	835
- Asistencia benéfico-social	2015 / 2016	836
- Asistencia benéfico-social	2016 / 2017	837
- Asistencia benéfico-social	2000 / 2005	838
- Asistencia benéfico-social	2002 / 2006	839
- Asistencia benéfico-social	2005 / 2007	840



Descripción	Fechas Extremas	Signatura
- Asistencia benéfico-social	2005 / 2010	841
- Asistencia benéfico-social	2009 / 2010	842
- Asistencia benéfico-social	2010 / 2011	843
<b>Registros</b>		
<b>Listas y padrones</b>		
- Listas y padrones	1918 / 1980 (Discontinua.Documentos sin fecha)	844/1
<b>Recetas médicas</b>		
- Recetas médicas	1963 / 1989	844/2
<b>Expedientes de centros sociales<sup>30</sup></b>		
- Expedientes de centros sociales	2005 / 2017	845
- Expedientes de centros sociales	2012 / 2019	846
<b>03.08 EDUCACIÓN</b>		
<b>Registros de actas de sesiones de Juntas Locales<sup>31</sup></b>		
- Registros de actas de sesiones de Juntas Locales	1913 / 1931	847/1
<b>Expedientes</b>		
<b>Alfabetización y escolarización</b>		
- Alfabetización y escolarización	1955 / 1997 (discontinua)	847/2
- Alfabetización y escolarización	2002 / 2010	848
- Alfabetización y escolarización	2010 / 2012	849
- Alfabetización y escolarización	2012 / 2013	850
- Alfabetización y escolarización	2013 / 2014	851
- Alfabetización y escolarización	2014 / 2015	852/1
<b>Creación de centros escolares</b>		
- Creación de centros escolares	1922 / 1975 (discontinua)	852/2
<b>Provisión de casa-habitación</b>		
- Provisión de casa-habitación	1947 / 1954	852/3
<b>Registros</b>		
<b>Analfabetos</b>		
- Analfabetos	1961 / 1966	852/4
<b>Padrones y censos</b>		
- Padrones y censos	1963 / 1970 (discontinua)	852/5
<b>Expedientes de centros educativos</b>		
- Expedientes de centros educativos	1966 / 2010 (Discontinua.Documentos sin fecha)	852/6
<b>03.09 CULTURA</b>		
<b>Expedientes</b>		
<b>Actividades culturales</b>		
- Actividades culturales	1981 / 2016 (discontinua)	853/1
<b>Festejos</b>		
- Festejos	1936 / 1960 (discontinua)	853/2
- Festejos	1961 / 1980	854
- Festejos	1981 / 1996	855
- Festejos	1990 / 1998	856
- Festejos	1998 / 2009	857
- Festejos	2006 / 2007	858
- Festejos	2008 / 2012	859
- Festejos	2013 / 2018	860
<b>Expedientes de centros culturales<sup>32</sup></b>		
- Expedientes de centros culturales	1999 / 2003	861
- Expedientes de centros culturales	2004 / 2006	862
- Expedientes de centros culturales	2005 / 2006	863
- Expedientes de centros culturales	2006	864
- Expedientes de centros culturales	2006	865
- Expedientes de centros culturales	2006 / 2007	866
- Expedientes de centros culturales	2007 / 2008	867
- Expedientes de centros culturales	2009 / 2011	868
- Expedientes de centros culturales	2010 / 2011	869
- Expedientes de centros culturales	2011 / 2012	870
- Expedientes de centros culturales	2013	871
- Expedientes de centros culturales	2013 / 2015	872
- Expedientes de centros culturales	2014 / 2015	873
- Expedientes de centros culturales	2016	874
- Expedientes de centros culturales	2001 / 2019	875
- Expedientes de centros culturales	2006 / 2014	876
<b>03.10 DEPORTES</b>		
<b>Expedientes</b>		
<b>Actividades deportivas</b>		
- Actividades deportivas	1994 / 2016 (discontinua)	877/1

Descripción	Fechas Extremas	Signatura
<i>Expedientes de centros deportivos</i> <sup>33</sup>		
- Expedientes de centros deportivos	1980 / 2003. Además documentos sin fecha	877/2
- Expedientes de centros deportivos	2003 / 2019 (discontinua)	878
<b>03.11 POBLACIÓN</b>		
<i>Registros de actas de sesiones de Juntas Locales (34)</i>		
- Registros de actas de sesiones de Juntas Locales	1920 / 1931 (discontinua)	879/1
<i>Expedientes de empadronamiento y estadística</i>		
<b>Altas y bajas del padrón de habitantes</b>		
- Altas y bajas del padrón de habitantes	1958 / 1987 (discontinua)	879/2
- Altas y bajas del padrón de habitantes	1988 / 1997	880
- Altas y bajas del padrón de habitantes	1998 / 1999	881
- Altas y bajas del padrón de habitantes	2000 / 2002	882
- Altas y bajas del padrón de habitantes	2003 / 2005	883
- Altas y bajas del padrón de habitantes	2006 / 2007	884
- Altas y bajas del padrón de habitantes	2008 / 2010	885
- Altas y bajas del padrón de habitantes	2011 / 2012	886
- Altas y bajas del padrón de habitantes	2013 / 2014	887
- Altas y bajas del padrón de habitantes	2015 / 2017	888
<b>Boletines demográficos</b>		
- Boletines demográficos	1975 / 1988	889
- Boletines demográficos	1989 / 1998	890
- Boletines demográficos	1998 / 2009	891
<b>Estadísticas</b>		
- Estadísticas	1923 / 1960 (discontinua)	892
- Estadísticas	1960 / 1988 (discontinua)	893
- Estadísticas	1989 / 1991	894
- Estadísticas	1989 / 2017 (discontinua)	895
<b>Rectificaciones al padrón de habitantes</b>		
- Rectificaciones al padrón de habitantes	1938 / 1964 (Discontinua. Documentos sin fecha)	896
- Rectificaciones al padrón de habitantes	1964 / 1980 (discontinua)	897
- Rectificaciones al padrón de habitantes	1981 / 1993	898
- Rectificaciones al padrón de habitantes	1994 / 2007 (discontinua)	899
- Rectificaciones al padrón de habitantes	2008 / 2017	900
<i>Registros de empadronamiento y estadística</i>		
<b>Cuadernos auxiliares</b>		
- Cuadernos auxiliares	1930 / 1969 (Discontinua. Documentos sin fecha)	901
<b>Padrones y censos</b> <sup>35</sup>		
- Padrones y censos	1930 / 1954 (discontinua)	902
- Padrones y censos	1950 / 1955 (falta 1951/1954)	903
- Padrones y censos	1956 / 1964	904
- Padrones y censos	1965	905
- Padrones y censos	1967 / 1969	906
- Padrones y censos	1975	907
- Padrones y censos	1975	908
- Padrones y censos	1975	909
- Padrones y censos	1975	910
- Padrones y censos	1981	911
- Padrones y censos	1981	912
- Padrones y censos	1981	913
- Padrones y censos	1981	914
- Padrones y censos	1986	915
- Padrones y censos	1986	916
- Padrones y censos	1986	917
- Padrones y censos	1986	918
- Padrones y censos	1991	919
- Padrones y censos	1991	920
- Padrones y censos	1991	921
- Padrones y censos	1991	922
- Padrones y censos	1996	923
- Padrones y censos	1996	924
- Padrones y censos	1996	925
- Padrones y censos	1996	926
<b>03.12 QUINTAS</b>		
<i>Expedientes</i>		
<b>Reclutamiento y reemplazo</b>		
- Reclutamiento y reemplazo <sup>36</sup>	1734 / 1928 (Discontinua. Documentos sin fecha)	927

Descripción	Fechas Extremas	Signatura
- Reclutamiento y reemplazo	1934 / 1944	928
- Reclutamiento y reemplazo	1945 / 1950	929
- Reclutamiento y reemplazo	1951 / 1955	930
- Reclutamiento y reemplazo	1956 / 1961	931
- Reclutamiento y reemplazo	1962 / 1966	932
- Reclutamiento y reemplazo	1967 / 1970	933
- Reclutamiento y reemplazo	1971 / 1973	934
- Reclutamiento y reemplazo	1974 / 1976	935
- Reclutamiento y reemplazo	1977 / 1978	936
- Reclutamiento y reemplazo	1979 / 1980	937
- Reclutamiento y reemplazo	1981 / 1982	938
- Reclutamiento y reemplazo	1983 / 1985	939
- Reclutamiento y reemplazo	1985 / 1992	940
- Reclutamiento y reemplazo	1988 / 1989	941
- Reclutamiento y reemplazo	1990 / 1993	942
- Reclutamiento y reemplazo	1994 / 1999	943
- Reclutamiento y reemplazo	1998 / 2001	944/1
<b>Requisición militar</b>		
- Requisición militar	1923 / 1926	944/2
- Requisición militar	1926 / 1966 (discontinua)	945/1
<b>Registros</b>		
<b>Llamadas</b>		
- Llamadas	1952 / 1954	945/2
<b>Revistas</b>		
- Revistas	1910 / 1950 (discontinua)	945/3
<b>03.13 ELECCIONES</b>		
<b>Expedientes</b>		
<b>Elecciones</b>		
- Elecciones	1917 / 1979 (discontinua)	946
- Elecciones	1982 / 1994 (discontinua)	947
- Elecciones	1995 / 2000	948
- Elecciones	2003 / 2004	949
- Elecciones	2007 / 2008	950
- Elecciones	2009 / 2011 (falta 2010)	951
- Elecciones	2011 / 2015 (falta 2012/2013)	952
- Elecciones	2015	953/1
<b>Referéndum</b>		
- Referéndum	1947 / 2015 (discontinua)	953/2
<b>Registros</b>		
<b>Censos y listas electorales</b>		
- Censos y listas electorales	1933 / 1994 (discontinua)	954
- Censos y listas electorales	1995 / 1996	955
- Censos y listas electorales	1998 / 1999	956
- Censos y listas electorales	2000 / 2013 (discontinua)	957/1
<b>03.14 PARTICIPACIÓN CIUDADANA</b>		
<b>Expedientes</b>		
<b>Actividades y subvenciones</b>		
- Actividades y subvenciones	1968 / 2016 (discontinua)	957/2
<b>Altas de asociaciones de vecinos</b>		
- Altas de asociaciones de vecinos	2012	957/3
<b>04 HACIENDA</b>		
<b>04.01 INTERVENCIÓN ECONÓMICA</b>		
<b>Registros de actas de sesiones de Juntas Locales<sup>37</sup></b>		
- Registros de actas de sesiones de Juntas Locales	1875 / 1924 (Faltan 1877/1881 y 1884/1885)	958
<b>Expedientes de asuntos generales</b>		
<b>Contabilidad general</b>		
- Contabilidad general	1983 / 2004 (discontinua)	959
- Contabilidad general	1992 / 1994	960
- Contabilidad general	1995 / 1996	961
- Contabilidad general	1997 / 1998	962
- Contabilidad general	1998 / 1999	963
- Contabilidad general	2000 / 2001	964
- Contabilidad general	2001 / 2002	965
- Contabilidad general	2002 / 2003	966
- Contabilidad general	2003 / 2004	967

Descripción	Fechas Extremas	Signatura
- Contabilidad general	2004 / 2005	968
- Contabilidad general	2005	969
- Contabilidad general	2006	970
- Contabilidad general	2007	971
- Contabilidad general	2008	972
- Contabilidad general	2009	973
- Contabilidad general	2010	974
- Contabilidad general	2011	975
- Contabilidad general	2012	976
- Contabilidad general	2012 / 2014	977
- Contabilidad general	2013	978
- Contabilidad general	2013 / 2014	979
- Contabilidad general	2014	980
- Contabilidad general	2014	981
- Contabilidad general	2014 / 2015	982
- Contabilidad general	2015	983
- Contabilidad general	2016 / 2017	984
- Contabilidad general	2017 / 2018	985
<b>Derechos y obligaciones</b>		
- Derechos y obligaciones	1935 / 2002 (Faltan 1936/1946 y 1949/1951)	986
- Derechos y obligaciones	2003 / 2008	987
- Derechos y obligaciones	2007 / 2008	988
- Derechos y obligaciones	2011 / 2012	989
- Derechos y obligaciones	2013 / 2014	990
- Derechos y obligaciones	2015 / 2016	991
<b>Visitas de inspección</b>		
- Visitas de inspección	1923 / 2014 (discontinua)	992
<b>Expedientes de presupuestos</b>		
<b>Cuentas de administración del patrimonio<sup>38</sup></b>		
- Cuentas de administración del patrimonio	1965 / 1992 (falta 1973/1977)	993
<b>Cuentas del Alcalde o del presupuesto<sup>39</sup></b>		
- Cuentas del Alcalde o del presupuesto	1872 / 1898 (falta 1874/1889)	994
- Cuentas del Alcalde o del presupuesto	1900 / 1910	995
- Cuentas del Alcalde o del presupuesto	1910 / 1921	996
- Cuentas del Alcalde o del presupuesto	1921 / 1924	997
- Cuentas del Alcalde o del presupuesto	1924 / 1934	998
- Cuentas del Alcalde o del presupuesto	1935 / 1953	999
- Cuentas del Alcalde o del presupuesto	1953 / 1963 (falta 1960)	1000
- Cuentas del Alcalde o del presupuesto	1963 / 1970	1001
- Cuentas del Alcalde o del presupuesto	1971 / 1980 (falta 1976/1977)	1002
- Cuentas del Alcalde o del presupuesto	1981 / 1982	1003
- Cuentas del Alcalde o del presupuesto	1983 / 1984	1004
- Cuentas del Alcalde o del presupuesto	1985 / 1986	1005
- Cuentas del Alcalde o del presupuesto	1987 / 1989	1006
- Cuentas del Alcalde o del presupuesto	1990 / 1993	1007
- Cuentas del Alcalde o del presupuesto	1994 / 1996	1008
- Cuentas del Alcalde o del presupuesto	1997 / 1998	1009
- Cuentas del Alcalde o del presupuesto	1999 / 2000	1010
- Cuentas del Alcalde o del presupuesto	2000 / 2002	1011
- Cuentas del Alcalde o del presupuesto	2002 / 2003	1012
- Cuentas del Alcalde o del presupuesto	2003 / 2004	1013
- Cuentas del Alcalde o del presupuesto	2004 / 2005	1014
- Cuentas del Alcalde o del presupuesto	2005	1015
- Cuentas del Alcalde o del presupuesto	2005 / 2007	1016
- Cuentas del Alcalde o del presupuesto	2008 / 2009	1017
- Cuentas del Alcalde o del presupuesto	2010 / 2011	1018
- Cuentas del Alcalde o del presupuesto	2012 / 2013	1019
- Cuentas del Alcalde o del presupuesto	2013 / 2014	1020
- Cuentas del Alcalde o del presupuesto	2014 / 2015	1021
<b>Estadísticas presupuestarias</b>		
- Estadísticas presupuestarias	1969 / 1998 (falta 1986/1993)	1022
<b>Mandamientos de ingreso<sup>40</sup></b>		
- Mandamientos de ingreso	1953 / 1959	1023
- Mandamientos de ingreso	1960 / 1965	1024
- Mandamientos de ingreso	1965 / 1967	1025
- Mandamientos de ingreso	1968 / 1969	1026
- Mandamientos de ingreso	1969 / 1971	1027
- Mandamientos de ingreso	1972 / 1973	1028
- Mandamientos de ingreso	1974 / 1975	1029
- Mandamientos de ingreso	1992	1030

## Fuentes de León

Descripción	Fechas Extremas	Signatura
- Mandamientos de ingreso	1993	1031
- Mandamientos de ingreso	1994	1032
- Mandamientos de ingreso	1995	1033
- Mandamientos de ingreso	1995	1034
- Mandamientos de ingreso	1996	1035
- Mandamientos de ingreso	1996	1036
- Mandamientos de ingreso	1997	1037
- Mandamientos de ingreso	1997	1038
- Mandamientos de ingreso	1998	1039
- Mandamientos de ingreso	1998	1040
- Mandamientos de ingreso	1999	1041
- Mandamientos de ingreso	1999	1042
- Mandamientos de ingreso	2000	1043
- Mandamientos de ingreso	2000	1044
- Mandamientos de ingreso	2001	1045
- Mandamientos de ingreso	2001	1046
- Mandamientos de ingreso	2002	1047
- Mandamientos de ingreso	2003	1048
- Mandamientos de ingreso	2003	1049
- Mandamientos de ingreso	2004	1050
- Mandamientos de ingreso	2004	1051
- Mandamientos de ingreso	2004	1052
- Mandamientos de ingreso	2005	1053
- Mandamientos de ingreso	2005	1054
- Mandamientos de ingreso	2005	1055
- Mandamientos de ingreso	2005	1056
- Mandamientos de ingreso	2005	1057
- Mandamientos de ingreso	2006	1058
- Mandamientos de ingreso	2006	1059
- Mandamientos de ingreso	2006	1060
- Mandamientos de ingreso	2006	1061
- Mandamientos de ingreso	2007	1062
- Mandamientos de ingreso	2007	1063
- Mandamientos de ingreso	2007	1064
- Mandamientos de ingreso	2007	1065
- Mandamientos de ingreso	2007	1066
- Mandamientos de ingreso	2008	1067
- Mandamientos de ingreso	2008	1068
- Mandamientos de ingreso	2008	1069
- Mandamientos de ingreso	2008	1070
- Mandamientos de ingreso	2008	1071
- Mandamientos de ingreso	2009	1072
- Mandamientos de ingreso	2009	1073
- Mandamientos de ingreso	2009	1074
- Mandamientos de ingreso	2009	1075
- Mandamientos de ingreso	2009	1076
- Mandamientos de ingreso	2010	1077
- Mandamientos de ingreso	2010	1078
- Mandamientos de ingreso	2010	1079
- Mandamientos de ingreso	2010	1080
- Mandamientos de ingreso	2010	1081
- Mandamientos de ingreso	2010	1082
- Mandamientos de ingreso	2010	1083
- Mandamientos de ingreso	2011	1084
- Mandamientos de ingreso	2011	1085
- Mandamientos de ingreso	2011	1086
- Mandamientos de ingreso	2011	1087
- Mandamientos de ingreso	2011	1088
- Mandamientos de ingreso	2011	1089
- Mandamientos de ingreso	2011	1090
- Mandamientos de ingreso	2012	1091
- Mandamientos de ingreso	2012	1092
- Mandamientos de ingreso	2012	1093
- Mandamientos de ingreso	2012	1094
- Mandamientos de ingreso	2012	1095
- Mandamientos de ingreso	2012	1096
- Mandamientos de ingreso	2012	1097
- Mandamientos de ingreso	2012	1098
- Mandamientos de ingreso	2013	1099
- Mandamientos de ingreso	2013	1100
- Mandamientos de ingreso	2013	1101
- Mandamientos de ingreso	2013	1102

Descripción	Fechas Extremas	Signatura
- Mandamientos de ingreso	2013	1103
- Mandamientos de ingreso	2013	1104
- Mandamientos de ingreso	2013	1105
- Mandamientos de ingreso	2014	1106
- Mandamientos de ingreso	2014	1107
- Mandamientos de ingreso	2014	1108
- Mandamientos de ingreso	2014	1109
- Mandamientos de ingreso	2014	1110
- Mandamientos de ingreso	2014	1111
- Mandamientos de ingreso	2014	1112
- Mandamientos de ingreso	2015	1113
- Mandamientos de ingreso	2015	1114
- Mandamientos de ingreso	2015	1115
- Mandamientos de ingreso	2015	1116
- Mandamientos de ingreso	2015	1117
- Mandamientos de ingreso	2015	1118
- Mandamientos de ingreso	2016	1119
- Mandamientos de ingreso	2016	1120
- Mandamientos de ingreso	2016	1121
- Mandamientos de ingreso	2016	1122
- Mandamientos de ingreso	2016	1123
- Mandamientos de ingreso	2016	1124
- Mandamientos de ingreso	2016	1125
- Mandamientos de ingreso	2016	1126
- Mandamientos de ingreso	2016	1127
- Mandamientos de ingreso	2016	1128
- Mandamientos de ingreso	2017	1129
- Mandamientos de ingreso	2017	1130
- Mandamientos de ingreso	2017	1131
- Mandamientos de ingreso	2017	1132
- Mandamientos de ingreso	2017	1133
- Mandamientos de ingreso	2017	1134
- Mandamientos de ingreso	2017	1135
- Mandamientos de ingreso	2017	1136
<b>Mandamientos de pago</b> <sup>41</sup> (Véase 40)		
- Mandamientos de pago	1953 / 1954	1137
- Mandamientos de pago	1954 / 1955	1138
- Mandamientos de pago	1956 / 1957	1139
- Mandamientos de pago	1957 / 1958	1140
- Mandamientos de pago	1959 / 1960	1141
- Mandamientos de pago	1961 / 1963	1142
- Mandamientos de pago	1963 / 1964	1143
- Mandamientos de pago	1964 / 1965	1144
- Mandamientos de pago	1965 / 1966	1145
- Mandamientos de pago	1966 / 1967	1146
- Mandamientos de pago	1967 / 1968	1147
- Mandamientos de pago	1968 / 1969	1148
- Mandamientos de pago	1969	1149
- Mandamientos de pago	1970	1150
- Mandamientos de pago	1970 / 1971	1151
- Mandamientos de pago	1971 / 1972	1152
- Mandamientos de pago	1972 / 1973	1153
- Mandamientos de pago	1973 / 1974	1154
- Mandamientos de pago	1974	1155
- Mandamientos de pago	1975 / 1987 (discontinua)	1156
- Mandamientos de pago	1992	1157
- Mandamientos de pago	1992	1158
- Mandamientos de pago	1992	1159
- Mandamientos de pago	1993	1160
- Mandamientos de pago	1993	1161
- Mandamientos de pago	1993	1162
- Mandamientos de pago	1994	1163
- Mandamientos de pago	1994	1164
- Mandamientos de pago	1994	1165
- Mandamientos de pago	1994	1166
- Mandamientos de pago	1994	1167
- Mandamientos de pago	1995	1168
- Mandamientos de pago	1995	1169
- Mandamientos de pago	1995	1170
- Mandamientos de pago	1995	1171

## Fuentes de León

Descripción	Fechas Extremas	Signatura
- Mandamientos de pago	1995	1172
- Mandamientos de pago	1996	1173
- Mandamientos de pago	1996	1174
- Mandamientos de pago	1996	1175
- Mandamientos de pago	1996	1176
- Mandamientos de pago	1997	1177
- Mandamientos de pago	1997	1178
- Mandamientos de pago	1997	1179
- Mandamientos de pago	1997	1180
- Mandamientos de pago	1997	1181
- Mandamientos de pago	1997	1182
- Mandamientos de pago	1998	1183
- Mandamientos de pago	1998	1184
- Mandamientos de pago	1998	1185
- Mandamientos de pago	1998	1186
- Mandamientos de pago	1998	1187
- Mandamientos de pago	1998	1188
- Mandamientos de pago	1999	1189
- Mandamientos de pago	1999	1190
- Mandamientos de pago	1999	1191
- Mandamientos de pago	1999	1192
- Mandamientos de pago	1999	1193
- Mandamientos de pago	1999	1194
- Mandamientos de pago	1999	1195
- Mandamientos de pago	2000	1196
- Mandamientos de pago	2000	1197
- Mandamientos de pago	2000	1198
- Mandamientos de pago	2000	1199
- Mandamientos de pago	2000	1200
- Mandamientos de pago	2000	1201
- Mandamientos de pago	2000	1202
- Mandamientos de pago	2001	1203
- Mandamientos de pago	2001	1204
- Mandamientos de pago	2001	1205
- Mandamientos de pago	2001	1206
- Mandamientos de pago	2001	1207
- Mandamientos de pago	2001	1208
- Mandamientos de pago	2001	1209
- Mandamientos de pago	2001	1210
- Mandamientos de pago	2001	1211
- Mandamientos de pago	2001	1212
- Mandamientos de pago	2001	1213
- Mandamientos de pago	2001	1214
- Mandamientos de pago	2002	1215
- Mandamientos de pago	2002	1216
- Mandamientos de pago	2002	1217
- Mandamientos de pago	2002	1218
- Mandamientos de pago	2002	1219
- Mandamientos de pago	2002	1220
- Mandamientos de pago	2002	1221
- Mandamientos de pago	2002	1222
- Mandamientos de pago	2002	1223
- Mandamientos de pago	2002	1224
- Mandamientos de pago	2002	1225
- Mandamientos de pago	2002	1226
- Mandamientos de pago	2003	1227
- Mandamientos de pago	2003	1228
- Mandamientos de pago	2003	1229
- Mandamientos de pago	2003	1230
- Mandamientos de pago	2003	1231
- Mandamientos de pago	2003	1232
- Mandamientos de pago	2003	1233
- Mandamientos de pago	2003	1234
- Mandamientos de pago	2003	1235
- Mandamientos de pago	2003	1236
- Mandamientos de pago	2003	1237
- Mandamientos de pago	2003	1238
- Mandamientos de pago	2003	1239
- Mandamientos de pago	2004	1240
- Mandamientos de pago	2004	1241
- Mandamientos de pago	2004	1242
- Mandamientos de pago	2004	1243

Descripción	Fechas Extremas	Signatura
- Mandamientos de pago	2004	1244
- Mandamientos de pago	2004	1245
- Mandamientos de pago	2004	1246
- Mandamientos de pago	2004	1247
- Mandamientos de pago	2004	1248
- Mandamientos de pago	2004	1249
- Mandamientos de pago	2004	1250
- Mandamientos de pago	2004	1251
- Mandamientos de pago	2004	1252
- Mandamientos de pago	2004	1253
- Mandamientos de pago	2005	1254
- Mandamientos de pago	2005	1255
- Mandamientos de pago	2005	1256
- Mandamientos de pago	2005	1257
- Mandamientos de pago	2005	1258
- Mandamientos de pago	2005	1259
- Mandamientos de pago	2005	1260
- Mandamientos de pago	2005	1261
- Mandamientos de pago	2005	1262
- Mandamientos de pago	2005	1263
- Mandamientos de pago	2005	1264
- Mandamientos de pago	2005	1265
- Mandamientos de pago	2005	1266
- Mandamientos de pago	2005	1267
- Mandamientos de pago	2005	1268
- Mandamientos de pago	2005	1269
- Mandamientos de pago	2005	1270
- Mandamientos de pago	2005	1271
- Mandamientos de pago	2005	1272
- Mandamientos de pago	2005	1273
- Mandamientos de pago	2005	1274
- Mandamientos de pago	2005	1275
- Mandamientos de pago	2005	1276
- Mandamientos de pago	2006	1277
- Mandamientos de pago	2006	1278
- Mandamientos de pago	2006	1279
- Mandamientos de pago	2006	1280
- Mandamientos de pago	2006	1281
- Mandamientos de pago	2006	1282
- Mandamientos de pago	2006	1283
- Mandamientos de pago	2006	1284
- Mandamientos de pago	2006	1284
- Mandamientos de pago	2006	1285
- Mandamientos de pago	2006	1286
- Mandamientos de pago	2006	1287
- Mandamientos de pago	2006	1288
- Mandamientos de pago	2006	1289
- Mandamientos de pago	2006	1290
- Mandamientos de pago	2006	1291
- Mandamientos de pago	2006	1292
- Mandamientos de pago	2007	1293
- Mandamientos de pago	2007	1294
- Mandamientos de pago	2007	1295
- Mandamientos de pago	2007	1296
- Mandamientos de pago	2007	1297
- Mandamientos de pago	2007	1298
- Mandamientos de pago	2007	1299
- Mandamientos de pago	2007	1300
- Mandamientos de pago	2007	1301
- Mandamientos de pago	2007	1302
- Mandamientos de pago	2007	1303
- Mandamientos de pago	2007	1304
- Mandamientos de pago	2007	1305
- Mandamientos de pago	2007	1306
- Mandamientos de pago	2007	1307
- Mandamientos de pago	2007	1308
- Mandamientos de pago	2007	1309
- Mandamientos de pago	2007	1310
- Mandamientos de pago	2007	1311
- Mandamientos de pago	2007	1312



## Fuentes de León

Descripción	Fechas Extremas	Signatura
- Mandamientos de pago	2007	1313
- Mandamientos de pago	2007	1314
- Mandamientos de pago	2007	1315
- Mandamientos de pago	2008	1316
- Mandamientos de pago	2008	1317
- Mandamientos de pago	2008	1318
- Mandamientos de pago	2008	1319
- Mandamientos de pago	2008	1320
- Mandamientos de pago	2008	1321
- Mandamientos de pago	2008	1322
- Mandamientos de pago	2008	1323
- Mandamientos de pago	2008	1324
- Mandamientos de pago	2008	1325
- Mandamientos de pago	2008	1326
- Mandamientos de pago	2008	1327
- Mandamientos de pago	2008	1328
- Mandamientos de pago	2008	1329
- Mandamientos de pago	2008	1330
- Mandamientos de pago	2008	1331
- Mandamientos de pago	2008	1332
- Mandamientos de pago	2008	1333
- Mandamientos de pago	2008	1334
- Mandamientos de pago	2009	1335
- Mandamientos de pago	2009	1336
- Mandamientos de pago	2009	1337
- Mandamientos de pago	2009	1338
- Mandamientos de pago	2009	1339
- Mandamientos de pago	2009	1340
- Mandamientos de pago	2009	1341
- Mandamientos de pago	2009	1342
- Mandamientos de pago	2009	1343
- Mandamientos de pago	2009	1344
- Mandamientos de pago	2009	1345
- Mandamientos de pago	2009	1346
- Mandamientos de pago	2009	1347
- Mandamientos de pago	2009	1348
- Mandamientos de pago	2009	1349
- Mandamientos de pago	2010	1350
- Mandamientos de pago	2010	1351
- Mandamientos de pago	2010	1352
- Mandamientos de pago	2010	1353
- Mandamientos de pago	2010	1354
- Mandamientos de pago	2010	1355
- Mandamientos de pago	2010	1356
- Mandamientos de pago	2010	1357
- Mandamientos de pago	2010	1358
- Mandamientos de pago	2010	1359
- Mandamientos de pago	2010	1360
- Mandamientos de pago	2010	1361
- Mandamientos de pago	2010	1362
- Mandamientos de pago	2010	1363
- Mandamientos de pago	2010	1364
- Mandamientos de pago	2011	1365
- Mandamientos de pago	2011	1366
- Mandamientos de pago	2011	1367
- Mandamientos de pago	2011	1368
- Mandamientos de pago	2011	1369
- Mandamientos de pago	2011	1370
- Mandamientos de pago	2011	1371
- Mandamientos de pago	2011	1372
- Mandamientos de pago	2011	1373
- Mandamientos de pago	2011	1374
- Mandamientos de pago	2011	1375
- Mandamientos de pago	2011	1376
- Mandamientos de pago	2011	1377
- Mandamientos de pago	2011	1378
- Mandamientos de pago	2011	1379
- Mandamientos de pago	2011	1380
- Mandamientos de pago	2011	1381
- Mandamientos de pago	2011	1382
- Mandamientos de pago	2012	1383
- Mandamientos de pago	2012	1384

Descripción	Fechas Extremas	Signatura
- Mandamientos de pago	2012	1385
- Mandamientos de pago	2012	1386
- Mandamientos de pago	2012	1387
- Mandamientos de pago	2012	1388
- Mandamientos de pago	2012	1389
- Mandamientos de pago	2012	1390
- Mandamientos de pago	2012	1391
- Mandamientos de pago	2012	1392
- Mandamientos de pago	2012	1393
- Mandamientos de pago	2012	1394
- Mandamientos de pago	2012	1395
- Mandamientos de pago	2012	1396
- Mandamientos de pago	2012	1397
- Mandamientos de pago	2012	1398
- Mandamientos de pago	2012	1399
- Mandamientos de pago	2013	1400
- Mandamientos de pago	2013	1401
- Mandamientos de pago	2013	1402
- Mandamientos de pago	2013	1403
- Mandamientos de pago	2013	1404
- Mandamientos de pago	2013	1405
- Mandamientos de pago	2013	1406
- Mandamientos de pago	2013	1407
- Mandamientos de pago	2013	1408
- Mandamientos de pago	2013	1409
- Mandamientos de pago	2013	1410
- Mandamientos de pago	2013	1411
- Mandamientos de pago	2013	1412
- Mandamientos de pago	2013	1413
- Mandamientos de pago	2013	1414
- Mandamientos de pago	2013	1415
- Mandamientos de pago	2013	1416
- Mandamientos de pago	2013	1417
- Mandamientos de pago	2013	1418
- Mandamientos de pago	2014	1419
- Mandamientos de pago	2014	1420
- Mandamientos de pago	2014	1421
- Mandamientos de pago	2014	1422
- Mandamientos de pago	2014	1423
- Mandamientos de pago	2014	1424
- Mandamientos de pago	2014	1425
- Mandamientos de pago	2014	1426
- Mandamientos de pago	2014	1427
- Mandamientos de pago	2014	1428
- Mandamientos de pago	2014	1429
- Mandamientos de pago	2014	1430
- Mandamientos de pago	2014	1431
- Mandamientos de pago	2014	1432
- Mandamientos de pago	2014	1433
- Mandamientos de pago	2014	1434
- Mandamientos de pago	2014	1435
- Mandamientos de pago	2014	1436
- Mandamientos de pago	2014	1437
- Mandamientos de pago	2014	1438
- Mandamientos de pago	2014	1439
- Mandamientos de pago	2014	1440
- Mandamientos de pago	2014	1441
- Mandamientos de pago	2014	1442
- Mandamientos de pago	2015	1443
- Mandamientos de pago	2015	1444
- Mandamientos de pago	2015	1445
- Mandamientos de pago	2015	1446
- Mandamientos de pago	2015	1447
- Mandamientos de pago	2015	1448
- Mandamientos de pago	2015	1449
- Mandamientos de pago	2015	1450
- Mandamientos de pago	2015	1451
- Mandamientos de pago	2015	1452
- Mandamientos de pago	2015	1453
- Mandamientos de pago	2015	1454

Descripción	Fechas Extremas	Signatura
- Mandamientos de pago	2015	1455
- Mandamientos de pago	2015	1456
- Mandamientos de pago	2015	1457
- Mandamientos de pago	2015	1458
- Mandamientos de pago	2015	1459
- Mandamientos de pago	2015	1460
- Mandamientos de pago	2015	1461
- Mandamientos de pago	2015	1462
- Mandamientos de pago	2015	1463
- Mandamientos de pago	2015	1464
- Mandamientos de pago	2015	1465
- Mandamientos de pago	2016	1466
- Mandamientos de pago	2016	1467
- Mandamientos de pago	2016	1468
- Mandamientos de pago	2016	1469
- Mandamientos de pago	2016	1470
- Mandamientos de pago	2016	1471
- Mandamientos de pago	2016	1472
- Mandamientos de pago	2016	1473
- Mandamientos de pago	2016	1474
- Mandamientos de pago	2016	1475
- Mandamientos de pago	2016	1476
- Mandamientos de pago	2016	1477
- Mandamientos de pago	2016	1478
- Mandamientos de pago	2016	1479
- Mandamientos de pago	2016	1480
- Mandamientos de pago	2016	1481
- Mandamientos de pago	2016	1482
- Mandamientos de pago	2016	1483
- Mandamientos de pago	2016	1484
- Mandamientos de pago	2016	1485
- Mandamientos de pago	2016	1486
- Mandamientos de pago	2016	1487
- Mandamientos de pago	2016	1488
- Mandamientos de pago	2016	1489
- Mandamientos de pago	2016	1490
- Mandamientos de pago	2016	1491
- Mandamientos de pago	2017	1492
- Mandamientos de pago	2017	1493
- Mandamientos de pago	2017	1494
- Mandamientos de pago	2017	1495
- Mandamientos de pago	2017	1496
- Mandamientos de pago	2017	1497
- Mandamientos de pago	2017	1498
- Mandamientos de pago	2017	1499
- Mandamientos de pago	2017	1500
- Mandamientos de pago	2017	1501
- Mandamientos de pago	2017	1502
- Mandamientos de pago	2017	1503
- Mandamientos de pago	2017	1504
- Mandamientos de pago	2017	1505
- Mandamientos de pago	2017	1506
- Mandamientos de pago	2017	1507
- Mandamientos de pago	2017	1508
- Mandamientos de pago	2017	1509
- Mandamientos de pago	2017	1510
- Mandamientos de pago	2017	1511
- Mandamientos de pago	2017	1512
- Mandamientos de pago	2017	1513
- Mandamientos de pago	2017	1514
- Mandamientos de pago	2017	1515
- Mandamientos de pago	2017	1516
- Mandamientos de pago	1965 / 1998 (discontinua)	1517
- Mandamientos de pago	1999 / 2002	1518
- Mandamientos de pago	2002 / 2016 (discontinua)	1519
- Mandamientos de pago	2006 / 2010	1520
- Mandamientos de pago	2008 / 2011	1521
- Mandamientos de pago	2011 / 2018	1522
<b>Modificaciones de crédito<sup>42</sup></b>		
- Modificaciones de crédito	1924 / 1988 (discontinua)	1523
- Modificaciones de crédito	1989 / 1996	1524
- Modificaciones de crédito	1997 / 2003	1525

Descripción	Fechas Extremas	Signatura
- Modificaciones de crédito	2003 / 2005	1526
- Modificaciones de crédito	2006 / 2009	1527
- Modificaciones de crédito	2010 / 2012	1528
- Modificaciones de crédito	2013 / 2014	1529
- Modificaciones de crédito	2014 / 2015	1530
<b>Presupuestos</b> <sup>Véase 42</sup>		
- Presupuestos	1888 / 1902 (falta 1890/1898)	1531
- Presupuestos	1903 / 1906	1532
- Presupuestos	1907 / 1912	1533
- Presupuestos	1913 / 1917	1534
- Presupuestos	1918 / 1924	1535
- Presupuestos	1924 / 1927	1536
- Presupuestos	1928 / 1933 (discontinua)	1537
- Presupuestos	1934 / 1941	1538
- Presupuestos	1942 / 1948 (falta 1946/1947)	1539
- Presupuestos	1949 / 1952	1540
- Presupuestos	1953 / 1956	1541
- Presupuestos	1957 / 1961	1542
- Presupuestos	1962 / 1964	1543
- Presupuestos	1965 / 1969	1544
- Presupuestos	1970 / 1975	1545
- Presupuestos	1976 / 1983 (discontinua)	1546
- Presupuestos	1984 / 1988	1547
- Presupuestos	1988 / 1990	1548
- Presupuestos	1991 / 1993	1549
- Presupuestos	1994 / 1999	1550
- Presupuestos	2000 / 2004	1551
- Presupuestos	2005 / 2008	1552
- Presupuestos	2009 / 2011	1553
- Presupuestos	2012 / 2015	1554
<b>Registros de presupuestos</b> <sup>43</sup>		
<b>Auxiliares</b> <sup>44</sup>		
- Auxiliares	1886 / 1894 (falta 1888/1889)	1555
- Auxiliares	1894 / 1902	1556
- Auxiliares	1903 / 1909	1557
- Auxiliares	1910 / 1916	1558
- Auxiliares	1917 / 1925	1559
- Auxiliares	1925 / 1939	1560
- Auxiliares	1940 / 1950	1561
- Auxiliares	1951 / 1955	1562
- Auxiliares	1955 / 1957	1563
- Auxiliares	1958 / 1959	1564
- Auxiliares	1960 / 1962	1565
- Auxiliares	1963 / 1965	1566
- Auxiliares	1966 / 1969	1567
- Auxiliares	1970 / 1973	1568
- Auxiliares	1974 / 1976	1569
- Auxiliares	1977 / 1979	1570
- Auxiliares	1992 / 1993	1571
- Auxiliares	1993 / 1994	1572
- Auxiliares	1995 / 1996	1573
- Auxiliares	1996 / 1997	1574
- Auxiliares	1997 / 1998	1575
- Auxiliares	1998 / 1999	1576
- Auxiliares	1999 / 2000	1577
- Auxiliares	2000	1578
- Auxiliares	2000 / 2001	1579
- Auxiliares	2001 / 2002	1580
- Auxiliares	2002	1581
<b>Borradores de ingresos</b> <sup>45</sup>		
- Borradores de ingresos	1886 / 1899	1582
- Borradores de ingresos	1899 / 1909	1583
- Borradores de ingresos	1910 / 1923	1584
<b>Borradores de pagos</b> <sup>Véase 45</sup>		
- Borradores de pagos	1886 / 1898	1585
- Borradores de pagos	1898 / 1907 (falta 1904)	1586
- Borradores de pagos	1908 / 1914	1587
- Borradores de pagos	1915 / 1923	1588
<b>Copiadores de presupuestos</b>		
- Copiadores de presupuestos	1925 / 1957	1589/1

Descripción	Fechas Extremas	Signatura
<b>Cuentas corrientes</b>		
- Cuentas corrientes	1942 / 1950 (falta 1945/1948)	1589/2
<b>Diarios de intervención</b>		
- Diarios de intervención	1884 / 1901 (falta 1898/1900)	1590/1
<b>Diarios de intervención de ingresos</b>		
- Diarios de intervención de ingresos	1924 / 1929	1590/2
- Diarios de intervención de ingresos	1930 / 1939	1591
- Diarios de intervención de ingresos	1940 / 1949	1592
- Diarios de intervención de ingresos	1950 / 1959	1593
- Diarios de intervención de ingresos	1960 / 1966	1594
- Diarios de intervención de ingresos	1967 / 1976 (falta 1969/1971)	1595
- Diarios de intervención de ingresos	1077 / 1983	1596
- Diarios de intervención de ingresos	1984 / 1991	1597
<b>Diarios de intervención de pagos</b>		
- Diarios de intervención de pagos	1924 / 1032	1598
- Diarios de intervención de pagos	1933 / 1941	1599
- Diarios de intervención de pagos	1942 / 1946	1600
- Diarios de intervención de pagos	1947 / 1950	1601
- Diarios de intervención de pagos	1951 / 1955	1602
- Diarios de intervención de pagos	1956 / 1962	1603
- Diarios de intervención de pagos	1963 / 1966	1604
- Diarios de intervención de pagos	1967 / 1974 (falta 1969/1971)	1605
- Diarios de intervención de pagos	1975 / 1979	1606
- Diarios de intervención de pagos	1980 / 1985 (discontinua)	1607
- Diarios de intervención de pagos	1986 / 1991	1608
<b>Diarios de operaciones del presupuesto de gastos</b>		
- Diarios de operaciones del presupuesto de Gastos	1992	1609/1
<b>Diarios generales de operaciones</b>		
- Diarios generales de operaciones	1992 / 1996	1609/2
<b>Distribución de fondos</b>		
- Distribución de fondos	1925 / 1954	1610
<b>Generales de gastos</b>		
- Generales de gastos	1966 / 1969	1611
- Generales de gastos	1970 / 1974	1612
- Generales de gastos	1975 / 1979	1613
- Generales de gastos	1980 / 1983	1614
- Generales de gastos	1984 / 1987	1615
- Generales de gastos	1988 / 1991	1616
<b>Generales de rentas y exacciones</b>		
- Generales de rentas y exacciones	1966 / 1971	1617
- Generales de rentas y exacciones	1971 / 1975	1618
- Generales de rentas y exacciones	1976 / 1979	1619
- Generales de rentas y exacciones	1980 / 1983	1620
- Generales de rentas y exacciones	1984 / 1987	1621
- Generales de rentas y exacciones	1988 / 1991	1622
<b>Inventarios</b>		
- Inventarios	1967 / 1974	1623
- Inventarios	1975 / 1982	1624
- Inventarios	1984 / 1991	1625
<b>Inventarios y balances</b>		
- Inventarios y balances	1923 / 1968 (falta 1945/1962 y 1964)	1626
- Inventarios y balances	1969 / 1975	1627
- Inventarios y balances	1976 / 1982	1628
- Inventarios y balances	1983 / 1989	1629
- Inventarios y balances	1990 / 1994	1630
- Inventarios y balances	1995 / 2004 (falta 2000)	1631
- Inventarios y balances	2005 / 2010	1632
<b>Mayores de conceptos del presupuesto de gastos</b>		
- Mayores de conceptos del presupuesto de Gastos	1992 / 1994	1633
- Mayores de conceptos del presupuesto de Gastos	1995 / 1998	1634
- Mayores de conceptos del presupuesto de Gastos	1999 / 2001	1635
- Mayores de conceptos del presupuesto de Gastos	2002 / 2004	1636
- Mayores de conceptos del presupuesto de Gastos	2004 / 2006	1637
- Mayores de conceptos del presupuesto de Gastos	2006 / 2008	1638

Descripción	Fechas Extremas	Signatura
- Mayores de conceptos del presupuesto de Gastos	2009 / 2010	1639
- Mayores de conceptos del presupuesto de Gastos	2011 / 2012	1640
- Mayores de conceptos del presupuesto de Gastos	2013 / 2014	1641
- Mayores de conceptos del presupuesto de Gastos	2015 / 2016	1642
<b>Mayores de conceptos del presupuesto de ingresos</b>		
- Mayores de conceptos del presupuesto de Ingresos	1992 / 1996	1643
- Mayores de conceptos del presupuesto de Ingresos	1997 / 2001	1644
- Mayores de conceptos del presupuesto de Ingresos	2002 / 2006	1645
- Mayores de conceptos del presupuesto de Ingresos	2007 / 2011	1646
- Mayores de conceptos del presupuesto de Ingresos	2012 / 2016	1647
<b>Mayores de conceptos no presupuestarios</b>		
- Mayores de conceptos no presupuestarios	1992 / 2011 (falta 1999)	1648
- Mayores de conceptos no presupuestarios	2012 / 2015	1649/1
<b>Mayores de cuentas</b>		
- Mayores de cuentas	1992 / 1998	1649/2
<b>Subauxiliares</b>		
- Subauxiliares	1887 / 1920 (falta 1890/1911 y 1913)	1650
<b>Valores independientes y auxiliares del presupuesto</b>		
- Valores independientes y auxiliares del Presupuesto	1964 / 1974	1651
- Valores independientes y auxiliares del Presupuesto	1975 / 1983	1652
- Valores independientes y auxiliares del Presupuesto	1984 / 1991	1653
<b>04.02 FINANCIACIÓN Y TRIBUTACIÓN</b>		
<b>Expedientes de sesiones de Juntas Locales<sup>46</sup></b>		
- Expedientes de sesiones de Juntas Locales	1904 / 1983 (Discontinua.Documentos sin fecha)	1654/1
<b>Registros de actas de sesiones de Juntas Locales<sup>47</sup></b>		
- Registros de actas de sesiones de Juntas Locales	1900 / 1970 (discontinua)	1654/2
<b>Expedientes de financiación</b>		
<b>Operaciones de crédito</b>		
- Operaciones de crédito	1960 / 1987 (discontinua)	1654/3
- Operaciones de crédito	1997 / 2006 (falta 1998 y 2002)	1655
- Operaciones de crédito	2005 / 2012 (falta 2009/2011)	1656
<b>Expedientes de tributación</b>		
<b>Gestión de tributos<sup>48</sup></b>		
- Gestión de tributos	1924 / 1962 (Discontinua.Documentos sin fecha)	1657
- Gestión de tributos	1944 / 1975 (discontinua)	1658
- Gestión de tributos	1958 / 1984 (discontinua)	1659
- Gestión de tributos	1978 / 1986	1660
- Gestión de tributos	1987 / 1992	1661
- Gestión de tributos	1994 / 2006	1662
- Gestión de tributos	2003	1663
- Gestión de tributos	2003 / 2004	1664
- Gestión de tributos	2004 / 2005	1665
- Gestión de tributos	2005	1666
- Gestión de tributos	2005 / 2006	1667
- Gestión de tributos	2006	1668
- Gestión de tributos	2006 / 2007	1669
- Gestión de tributos	2007	1670
- Gestión de tributos	2008	1671
- Gestión de tributos	2009 / 2010	1672
- Gestión de tributos	2010	1673
- Gestión de tributos	2010	1674/1

Descripción	Fechas Extremas	Signatura
<b>Registros de tributación</b>		
<b>Altas y bajas</b> <sup>Véase 48</sup>		
- Altas y bajas	1919 / 1933	1674/2
- Altas y bajas	1928 / 1987 (discontinua)	1675
<b>Catastros</b> <sup>49</sup>		
- Catastros	1761. Además documentos sin fecha	1676
- Catastros	1761	1677
- Catastros	1923 / 1963 (discontinua)	1678
- Catastros	1950 / 2002 (discontinua)	1679
- Catastros	1986 / 1994 (discontinua)	1680
- Catastros	2003 / 2015 (discontinua)	1681
<b>Cédulas de propiedad</b> <sup>50</sup>		
- Cédulas de propiedad	(sf)	1682
- Cédulas de propiedad	(sf)	1683
- Cédulas de propiedad	(sf)	1684
- Cédulas de propiedad	1986 / 1990 (falta 1987)	1685
- Cédulas de propiedad	1992 / 1996 (falta 1995)	1686
- Cédulas de propiedad	1999	1687
<b>Padrones y matrículas</b> <sup>51 (Véase 50)</sup>		
- Padrones y matrículas	1910 / 1941 (Falta 1914/1916.Documentos sf)	1688
- Padrones y matrículas	1941 / 1949	1689
- Padrones y matrículas	1950 / 1959	1690
- Padrones y matrículas	1960 / 1968	1691
- Padrones y matrículas	1972 / 1985 (discontinua)	1692
- Padrones y matrículas	1986 / 1987	1693
- Padrones y matrículas	1988 / 1991	1694
- Padrones y matrículas	1991 / 1993	1695
- Padrones y matrículas	1994 / 1995	1696
- Padrones y matrículas	1995 / 1997	1697
- Padrones y matrículas	1997	1698
- Padrones y matrículas	1998	1699
- Padrones y matrículas	1998 / 1999	1700
- Padrones y matrículas	1999 / 2000	1701
- Padrones y matrículas	2000 / 2001	1702
- Padrones y matrículas	2001	1703
- Padrones y matrículas	2001	1704
- Padrones y matrículas	2002 / 2003	1705
- Padrones y matrículas	2004 / 2005	1706
- Padrones y matrículas	2005	1707/1
<b>Registros fiscales</b>		
- Registros fiscales	1921 / 1922	1707/2
- Registros fiscales	1922	1708
<b>Relaciones y resúmenes</b>		
- Relaciones y resúmenes	1952 / 1997 (Discontinua.Documentos sin fecha)	1709/1
<b>Repartimientos</b>		
- Repartimientos	1934 / 1936	1709/2
- Repartimientos	1937 / 1945 (falta 1938/1939)	1710
<b>04.03 TESORERÍA</b>		
<b>Expedientes de caja</b>		
<b>Cuentas de caudales</b> <sup>Véase 39</sup>		
- Cuentas de caudales	1924 / 1926	1711
- Cuentas de caudales	1925 / 1926	1712
- Cuentas de caudales	1927	1713
- Cuentas de caudales	1928	1714
- Cuentas de caudales	1929	1715
- Cuentas de caudales	1930 / 1931	1716
- Cuentas de caudales	1931 / 1932	1717
- Cuentas de caudales	1933 / 1934	1718
- Cuentas de caudales	1934 / 1935	1719
- Cuentas de caudales	1935 / 1936	1720
- Cuentas de caudales	1936 / 1937	1721
- Cuentas de caudales	1937 / 1938	1722
- Cuentas de caudales	1939 / 1940	1723
- Cuentas de caudales	1940 / 1941	1724
- Cuentas de caudales	1941 / 1942	1725
- Cuentas de caudales	1942 / 1943	1726
- Cuentas de caudales	1943 / 1944	1727
- Cuentas de caudales	1944 / 1945	1728
- Cuentas de caudales	1946	1729
- Cuentas de caudales	1947 / 1948	1730
- Cuentas de caudales	1948 / 1949	1731

Descripción	Fechas Extremas	Signatura
- Cuentas de caudales	1949 / 1950	1732
- Cuentas de caudales	1950 / 1951	1733
- Cuentas de caudales	1952 / 1959	1734
- Cuentas de caudales	1963 / 1970	1735
- Cuentas de caudales	1971 / 1984 (falta 1976/1980)	1736
- Cuentas de caudales	1985 / 1991	1737
<b>Cuentas de propios y arbitrios<sup>52</sup></b>		
- Cuentas de propios y arbitrios	1765	1738/1
<b>Cuentas de valores independientes y auxiliares del presupuesto<sup>Véase 39</sup></b>		
- Cuentas de valores independientes y auxiliares del presupuesto	1964 / 1991 (falta 1970/1977)	1738/2
<b>Justificantes de operaciones bancarias</b>		
- Justificantes de operaciones bancarias	1976 / 2002	1739
- Justificantes de operaciones bancarias	2003 / 2005	1740
- Justificantes de operaciones bancarias	2004 / 2014 (falta 2012/2013)	1741
- Justificantes de operaciones bancarias	2011 / 2013	1742
- Justificantes de operaciones bancarias	2013 / 2016	1743
<b>Registros de caja<sup>Véase 43</sup></b>		
<b>Actas de arqueo</b>		
- Actas de arqueo	1879 / 1935 (falta 1887/1888)	1744
- Actas de arqueo	1936 / 1988 (discontinua)	1745
- Actas de arqueo	1989 / 1991	1746/1
<b>Auxiliares</b>		
- Auxiliares <sup>53</sup>	1986 / 1997	1746/2
<b>Caja</b>		
- Caja	1886 / 1898 (discontinua)	1746/3
- Caja	1898 / 1910	1747
- Caja	1911 / 1920	1748
- Caja	1920 / 1931 (falta 1922/1923)	1749
- Caja	1932 / 1941 (discontinua)	1750
- Caja	1942 / 1948	1751
- Caja	1949 / 1953	1752
- Caja	1954 / 1960	1753
- Caja	1963 / 1968	1754
- Caja	1969 / 1973	1755
- Caja	1974 / 1982 (discontinua)	1756
- Caja	1983 / 1986	1757
- Caja	1987 / 1990	1758
- Caja	1991	1759/1
<b>Facturas, recibos y cheques</b>		
- Facturas, recibos y cheques	1966 / 2010 (discontinua)	1759/2
<b>Generales de Tesorería-Ingresos</b>		
- Generales de Tesorería-Ingresos	1992 / 1998	1759/3
<b>Generales de Tesorería-Pagos</b>		
- Generales de Tesorería-Pagos	1992 / 1999	1760
<b>Expedientes de recaudación</b>		
<b>Apremios</b>		
- Apremios	1945 / 1995 (Faltan 1946/1951 y 1953/1994)	1761/1
<b>Condonación de deudas</b>		
- Condonación de deudas	1991 / 2001 (discontinua)	1761/2
<b>Cuentas</b>		
- Cuentas	1930 / 1949	1761/3
- Cuentas	1952 / 1985 (discontinua)	1762
- Cuentas	1986 / 1997	1763
- Cuentas	1987 / 2000 (falta 1992 y 1994/1996)	1764
- Cuentas	2001 / 2009 (falta 2004 y 2008)	1765
- Cuentas	2002 / 2021 (discontinua)	1766
<b>Registros de recaudación</b>		
<b>Auxiliares<sup>54</sup></b>		
- Auxiliares	1948 / 1969 (falta 1963/1965)	1767
- Auxiliares	1970 / 1983 (falta 1973/1977)	1768
<b>Listas cobratorias<sup>Véase 51</sup></b>		
- Listas cobratorias	1939 / 1958 (falta 1948 y 1953/1954)	1769
- Listas cobratorias	1959 / 1965	1770
- Listas cobratorias	1965 / 1979	1771
- Listas cobratorias	1988 / 1989	1772



## Fuentes de León

---

Descripción	Fechas Extremas	Signatura
<b>Matrices</b>		
- Matrices	1999 / 2014	1773
- Matrices	2012 / 2014	1774
- Matrices	2013 / 2014	1775
- Matrices	2014 / 2015	1776
- Matrices	2015 / 2016	1777
- Matrices	2016 / 2017	1778
- Matrices	2017 / 2018	1779

NOTAS:

1. Podemos encontrar convenios de colaboración en distintas series del cuadro de clasificación acompañando a la documentación o formando parte del procedimiento.
2. Los registros de disposiciones son una recopilación de órdenes, decretos, despachos, resoluciones, cédulas, pragmáticas, ordenanzas, instrucciones, formularios y otros instrumentos legislativos o ejecutivos. Dichas disposiciones fueron catalogadas por el Centro de desarrollo de la Comarca de Tentudía, recogándose en el “Inventario de los archivos históricos de Tentudía. Fuentes documentales para la historia de la comarca”. Incluye Cartas de privilegio y confirmación de la villa de Fuentes de León.
3. Ordenanzas de policía y buen gobierno de este Ayuntamiento.
4. Contiene:
  - Reglamento y acuerdos complementarios sobre el cementerio.
  - Reglamento de empleados facultativos del citado Ayuntamiento.
  - Reglamento de sanidad e higiene del municipio de Fuentes de León.
  - Reglamento del registro electrónico.
5. Contiene documentación de las siguientes Mancomunidades:
  - Signaturas 35- 37 “Mancomunidad Turística de Tentudía”, se creó el 23 de julio de 1976. En 1989, se modifican los estatutos de la Mancomunidad, y pasa a ser una Mancomunidad de Servicios, ofreciendo así diferentes recursos a los pueblos y habitantes de la comarca. Adquiere entonces el nombre de "Mancomunidad Turística y de Servicios de Tentudía". (1976~2018).
  - Signatura 38 “Mancomunidad de Comarca de Fregenal de la Sierra” (1993).
  - Signatura 38 “Mancomunidad de Municipios de agricultura de Montaña” (1996).
  - Signaturas 38 y 39.1 “Centro de desarrollo comarcal de Tentudía” CEDECO, es una asociación privada sin fines de lucro. Fue constituida el 16 de septiembre de 1994 en la localidad extremeña de Cabeza la Vaca. (1995-2015).
6. Mojonera y deslinde del término de esta villa de Fuentes de León (1637~1838).
7. La correspondencia está ordenada en cuatro grupos, respetando el orden establecido por el propio fondo documental municipal.
  - Signaturas 54.5-73, es aquella correspondencia que ha ido apareciendo entre los documentos (s.f; 1927~2018).
  - Signaturas 74-178, en general no se trata de correspondencia como tal, sino de una agrupación de expedientes y correspondencia ordenados en los siguientes grupos: Diputación de Badajoz, Junta de Extremadura (Gobierno de Extremadura), Ministerios, FEMPEX, correos electrónicos, Faxes, Delegación de Hacienda, Delegación de Gobierno y escritos varios (1983-2017).
  - Signaturas 179-266, entrada y salida de correspondencia general, ordenada de forma cronológica y alfabética (1990-2017).
  - Signaturas 267-277, se trata de la documentación que se tramita a través de ventanilla única (2009-2017).
8. Existen expedientes de adquisición de bienes (2.03) junto a los expedientes de obras municipales (3.01).
9. Podemos encontrar documentación del personal contratado con cargo a subvenciones de fomento del empleo tanto en 2.04 PERSONAL cómo en 3.02 *Expedientes de trabajo y paro obrero*.
10. Contiene documentación de la Comisión Especial de Ayuda Familiar.
11. Contiene documentación de la Comisión Especial de Ayuda Familiar.
12. Contiene la selección del personal funcionario, interino, laboral, eventual con cargo a recursos propios del Ayuntamiento y recursos provenientes de subvenciones. En ocasiones junto a los expedientes de selección de personal podemos encontrar parte de la documentación que debe ir a la serie expedientes personales.
 

Existe documentación del personal contratado con cargo a subvenciones de fomento del empleo tanto en 2.04 PERSONAL como en 3.02 *Expedientes de trabajo y paro obrero*. Paro obrero.
13. Podemos encontrar expedientes de contratación de obras junto a los expedientes de obras municipales.

14. Contiene los siguientes Instrumentos de descripción:
    - "Relación nominal de material de expedientes, libros y demás documentos que obran archivados en el armario empotrado sobre la pared de la secretaria" (1963).
    - "Inventario de los documentos que se conservan en este archivo municipal" (1969).
  15. Podemos encontrar, entre otra documentación, certificaciones e informes urbanísticos, delimitación del suelo urbano e industrial, planes generales municipales de ordenación urbana, normas subsidiarias, urbanizaciones y reparcelaciones, vías pecuarias, etc. La serie está ordenada cronológicamente.
  16. En ocasiones, encontramos junto a las licencias de apertura licencias de obra.
  17. En origen han aparecido separados los expedientes de licencias de obra de los proyectos, a partir del año 2000 se han unido siguiendo la ordenación numérica de los expedientes. Junto a algunas licencias de obra aparece documentación de contenciosos administrativos presentados. Encontramos, en ocasiones, documentación de licencias de apertura.
  18. En ocasiones, los expedientes de obras municipales incluyen, entre otra documentación, convenios de colaboración, expedientes de contratación de obras, licencias solicitadas por la administración (obras, apertura, primera ocupación), expedientes de adquisición de bienes, además de obras realizadas con cargo a subvenciones para el fomento del empleo.
  19. Contiene documentación de las siguientes Juntas Locales:
    - Junta Municipal de Extinción de Langosta.
    - Junta Local de Plagas del Campo.
    - Junta Local de Reformas Sociales.
    - Junta Local de Informaciones Agrícolas.
    - Patronato de Acción Social.
    - Comisión Especial Triguera.
    - Comisión Especial Gestora de la Décima del Paro Obrero.
    - Comisión Administradora de la Décima del Paro Obrero.
    - Junta de la Décima del Paro.
    - Junta Local de Tenedores de Trigo.
    - Junta Municipal del Censo de Campesinos.
    - Comisión Inspector del Registro Local de Colocación Obrera.
    - Junta Agrícola Local.
    - Junta Local del Paro Obrero.
    - Junta Local de Fomento Pecuario.
  20. Incluye, entre otra documentación, la que gestiona el Agente de Empleo y Desarrollo Local.
  21. Esta serie contiene documentación sobre el fomento del empleo. Podemos encontrar documentación del personal contratado con cargo a las subvenciones de fomento del empleo tanto en la serie 3.02 *Expedientes de trabajo y paro obrero*. Paro obrero, como en la subsección 2.04 PERSONAL. En ocasiones, junto a los expedientes de Paro obrero aparece todo el proceso de selección de personal. Encontramos entre otros, los siguientes programas:
    - Paro obrero.
    - Empleo comunitario.
    - P.E.R.
    - A.E.P.S.A.
    - F.S.E.
    - Programa-Proyectos de interés general y social generadores de empleo estable.
    - Plan generador de empleo estable.
    - Programa de inserción.
    - Sexpe-Corporaciones Locales.
    - Fondo regional.
    - Programa empleo experiencia.
    - Plan E.
    - Plan de empleo y sostenibilidad local.
    - Plan Revitaliza.
  22. Contiene documentación, ordenada por orden de creación, de los siguientes centros:
    - Escuela Taller Andrés Bernaldez (signaturas 735-744).
    - Escuela Taller Sierra Morena (signatura 745).
    - Taller de Empleo San Diego de Alcalá (signaturas 745-747).
-

- Programa de Garantía Social: operario vidriero y jardinería (signaturas 748-749).
  - Escuela Taller Andrés Bernádez II (signaturas 750-764).
  - Taller Profesional: operario vidriero (signatura 765).
  - Taller de Empleo San Diego de Alcalá (signatura 765).
  - Taller de Empleo Mancomunidad de Tentudía (signatura 766).
  - Escuela Taller La Laguna (signatura 766).
  - Taller de Empleo Castillo del Cuerno (signatura 766)
  - Programa @prendizext SOC-ALA (signaturas 767-781).
  - Centro Especial de Empleo (signaturas 782-786).
  - Programa @prendizext VULPES (signaturas 787-793).
  - Programa @prendizext Ribera del Rincón (signaturas 793-794).
23. Contiene documentación de las siguientes Juntas Locales:
    - Junta Local de Abastos.
    - Junta Local de Derrama.
    - Junta Local de Recursos.
  24. Contiene documentación de la Junta Local de Subsistencias.
  25. Contiene documentación de la Comisión Municipal de Policía Rural.
  26. Contiene documentación de las siguientes Juntas Locales:
    - Junta Local de Sanidad.
    - Patronato Local de Protección de Animales y Plantas.
  27. Contiene documentación de las siguientes Juntas Locales:
    - Junta Municipal de Sanidad.
    - Patronato Local de Protección de Animales y Plantas.
  28. Contiene documentación de las siguientes Juntas Locales:
    - Junta Local de Protección a Menores
    - Junta Local de Protección de la Infancia y Represión de la Mendicidad
    - Comisión Local para la formación de padrones de personas asistidas
    - Comisión Local de Subsidio al Combatiente
  29. Contiene documentación de las siguientes Juntas Locales:
    - Junta Local de Protección de la Infancia Represión de la Mendicidad.
    - Junta de Beneficencia.
  30. Los expedientes de Asistencia benéfico-social se han ordenado en los dos grupos siguientes:
    - Documentación diversa sobre beneficencia y asistencia social, organizada de forma cronológica (signaturas 821-837).
    - Expedientes tramitados para la ayuda en materia de vivienda: rehabilitación y autopromovida (signaturas 838-843).
  31. Contiene documentación de los siguientes centros:
    - Hogar del pensionista.
    - Centro de día.
    - Pisos tutelados.
  32. Contiene documentación de las siguientes Juntas Locales:
    - Junta Local de Primera Enseñanza.
    - Consejo Local de Primera Enseñanza.
  33. Contiene documentación de los siguientes Centros Culturales:
    - Universidad Popular (signaturas 861-874).
    - Biblioteca Pública (signatura 875).
    - Escuela de Música (signatura 876).
  34. Contiene documentación de la Piscina Municipal.
  35. Se trata de la Junta Municipal del Censo de Población.
  36. Incluye en ocasiones apéndices al padrón.
  37. Encontramos un expediente de reclutamiento y reemplazo de 1734~1796, que además incluye disposiciones del ejército.
  38. Se trata de la Junta Municipal de Asociados.

39. Encontramos Cuentas de administración del patrimonio junto a las Cuentas del Alcalde o del presupuesto.
40. Junto a las Cuentas del Alcalde o del presupuesto, en algunos años, aparecen unidas otras cuentas: 4.01 *Expedientes de presupuestos*. Cuentas de administración del patrimonio; 4.03 *Expedientes de caja*. Cuentas de caudales y Cuentas de valores independientes y auxiliares del presupuesto. Entre otros expedientes de censura de cuentas, en el año 1959 hay censura de cuentas de los años 1945-1950 y, en el año 1960, de los años 1951-1958.
41. Esta serie se individualiza a partir de 1953 en aplicación de la Instrucción de Contabilidad de 1952 que establecía la obligación de separar los "Mandamientos de ingreso y pago" de la "Cuenta de caudales". Los mandamientos de ingreso y de pago están ordenados cronológicamente, a partir de 1992 por mes y año.
42. Las unidades de instalación 1517-1522, contienen facturas.
43. Los expedientes de modificaciones de crédito, algunos años, se encuentran con los presupuestos.
44. A partir de 1992 (según la orden de 1990 por la que se aprueba la Instrucción de Contabilidad para la Administración Local), encontramos registros informáticos en formato libro que contiene distintos conceptos de registros de presupuestos y registros de caja de la contabilidad municipal. Estos libros se han ubicado en la primera entrada de registros de presupuestos: Auxiliares.
45. Se trata de los siguientes libros auxiliares:
  - Libro auxiliar de ingresos.
  - Libro auxiliar de gastos
  - Libro auxiliar de ingresos y gastos.
  - Libro auxiliar de gastos e ingresos por capítulos del presupuesto.
  - Libro de cuentas corrientes del presupuesto de ingresos y gastos.
46. Algunos libros contienen ingresos y gastos.
47. Contiene sesiones de las siguientes Juntas Locales:
  - Junta Pericial.
  - Juntas Periciales de las Riquezas Rústicas y Urbanas.
  - Junta Pericial Urbana.
  - Junta Pericial de la Riqueza Rústica.
  - Junta Pericial del Catastro.
  - Comisiones de Evaluación en sus Partes Real y Personal.
  - Junta Pericial de Rústica.
48. Contiene actas de las siguientes Juntas Locales:
  - Junta Pericial.
  - Junta Pericial de Riqueza Rústica.
  - Junta Pericial de Riqueza Urbana.
  - Junta Pericial del Catastro.
49. En ocasiones, los expedientes de gestión de tributos incluyen registros de relaciones de transmisiones de dominio y registros de padrones y matrículas. Además, encontramos un registro de declaraciones juradas del volumen de ventas y operaciones industriales junto con el expediente de gestión de este tributo de contribución industrial.
50. Las unidades de instalación 1676-1677 contienen una copia del año 1761, en tres tomos, del original del "Catastro del Marqués de la Ensenada" de 1753:
  - Tomo I: Interrogatorio, Índice alfabético de los vecinos y forasteros seculares y Libro de lo Real o Mayor de lo Raíz.
  - Tomo II: Índice alfabético de los vecinos y forasteros eclesiásticos, Libro de lo Real o Mayor de lo Raíz y Libro de lo personal de eclesiásticos.
  - Tomo III: Libro de lo personal de seculares.
51. Junto al libro de cédulas de propiedad de 1999 encontramos un registro de padrones y matrículas del 2000.
52. En ocasiones, junto a los registros de padrones y matrículas encontramos listas cobratorias.
53. Contiene la cuenta de propios y arbitrios de Fuentes de León del año 1765. Además, incluye disposiciones recibidas sobre el establecimiento de la contaduría general de propios y arbitrios, su administración, gobierno y distribución desde 1761~1801.
54. Se trata de un libro auxiliar de actividades empresariales (compras).

55. Se trata de los siguientes libros auxiliares:

-Libros auxiliares de recaudación.

-Libros auxiliares de cuentas corrientes por la recaudación mediante recibo en periodo voluntario.

-Libros auxiliares de cuentas corrientes por la recaudación mediante recibo en periodo ejecutivo.